

# **Rendición de Cuentas**

AYUNTAMIENTO DE CHILCHES / XILXES

AYUNTAMIENTO DE CHILCHES / XILXES

2018

---

<b>DATOS ENTIDAD.....</b>	<b>6</b>
<b>BALANCE.....</b>	<b>7</b>
<b>CUENTA DEL RESULTADO ECONOMICO-PATRIMONIAL.....</b>	<b>12</b>
<b>ESTADO DE CAMBIOS EN EL PATRIMONIO NETO.....</b>	<b>15</b>
1. Estado total de cambios en el patrimonio neto.....	15
2. Estado de ingresos y gastos reconocidos.....	17
3. Estado de operaciones con la entidad o entidades propietarias.....	19
a) Operaciones patrimoniales con la entidad o entidades propietarias.....	19
b) Otras operaciones con la entidad o entidades propietarias.....	21
<b>ESTADO DE FLUJOS DE EFECTIVO.....</b>	<b>24</b>
<b>ESTADO DE LIQUIDACIÓN DEL PRESUPUESTO.....</b>	<b>27</b>
<b>MEMORIA.....</b>	<b>40</b>
1. Organización.....	41
1.1. Principales fuentes de financiación de la entidad.....	41
1.2. Estructura organizativa.....	41
1.3. Entidades del grupo, multigrupo y asociadas.....	43
2. Gestión indirecta de servicios públicos, convenios y otras formas de colaboración.....	44
3. Bases de presentación de las cuentas.....	45
1. Imagen fiel.....	45
a) Requisitos información.....	45
b) Principios contables.....	45
2. Comparación de la información.....	45
3. Cambios en criterios de contabilización.....	46
4. Cambios en estimaciones contables.....	46
4. Normas de reconocimiento y valoración.....	46
1. Inmovilizado material.....	46
2. Patrimonio público del suelo.....	48
3. Inversiones inmobiliarias.....	48
4. Inmovilizado intangible.....	48
5. Arrendamientos.....	49
6. Permutas.....	50
7. Activos y pasivos financieros.....	50
8. Coberturas contables.....	51
9. Existencias.....	52
10. Activos construidos o adquiridos para otras entidades.....	52
11. Transacciones en moneda extranjera.....	53

12.	Ingresos y gastos.....	53
13.	Provisiones y contingencias.....	54
14.	Transferencias y subvenciones.....	54
15.	Actividades conjuntas.....	55
16.	Activos en estado de venta.....	56
<b>5.</b>	<b>Inmovilizado material.....</b>	<b>57</b>
<b>6.</b>	<b>Patrimonio público del suelo.....</b>	<b>62</b>
<b>7.</b>	<b>Inversiones inmobiliarias.....</b>	<b>63</b>
<b>8.</b>	<b>Inmovilizado intangible.....</b>	<b>64</b>
<b>9.</b>	<b>Arrendamientos financieros y otras operaciones de naturaleza similar.....</b>	<b>66</b>
<b>10.</b>	<b>Activos financieros.....</b>	<b>67</b>
1.	Información relacionada con el balance.....	67
2.	Información relacionada con la cuenta del resultado económico-patrimonial.....	70
3.	Información sobre los riesgos de tipo de cambio y de tipo de interés.....	70
4.	Otra información.....	71
<b>11.</b>	<b>Pasivos financieros.....</b>	<b>72</b>
2.	Situación y movimientos de las deudas.....	72
3.	Líneas de crédito.....	104
4.	Información sobre los riesgos de tipo de cambio y de tipo de interés.....	105
5.	Avales y otras garantías concedidas.....	106
6.	Otra información.....	109
<b>12.</b>	<b>Coberturas contables.....</b>	<b>110</b>
<b>13.</b>	<b>Activos construidos o adquiridos para otras entidades y otras existencias.....</b>	<b>111</b>
<b>14.</b>	<b>Moneda extranjera.....</b>	<b>112</b>
3.	Importe Global.....	112
4.	Importe de las diferencias de cambio.....	112
<b>15.</b>	<b>Transferencias, subvenciones y otros ingresos y gastos.....</b>	<b>114</b>
5.	Transferencias y subvenciones recibidas.....	114
6.	Transferencias y subvenciones concedidas.....	114
7.	Cualquier circunstancia de carácter sustantivo.....	115
<b>16.</b>	<b>Provisiones y contingencias.....</b>	<b>116</b>
<b>17.</b>	<b>Información sobre medio ambiente.....</b>	<b>117</b>
8.	Obligaciones reconocidas.....	117
4.	Importe beneficios fiscales por razones medioambientales.....	117
<b>18.</b>	<b>Activos en estado de venta.....</b>	<b>119</b>
<b>19.</b>	<b>Presentación por actividades de la cuenta del resultado económico patrimonial.....</b>	<b>120</b>
<b>20.</b>	<b>Operaciones por administración de recursos por cuenta de otros entes públicos.....</b>	<b>121</b>
1.	Obligaciones derivadas de la gestión.....	121
2.	Entes públicos, cuentas corrientes en efectivo.....	121
3.	Desarrollo de la gestión.....	122

<b>21.</b>	<b>Operaciones no presupuestarias de tesorería.....</b>	<b>128</b>
4.	Estado de deudores no presupuestarios.....	128
5.	Estado de acreedores no presupuestarios.....	130
6.	Estado de partidas pendientes de aplicación.....	132
<b>22.</b>	<b>Contratación administrativa. Procedimientos de adjudicación.....</b>	<b>136</b>
<b>23.</b>	<b>Valores recibidos en depósito.....</b>	<b>138</b>
<b>24.</b>	<b>Información presupuestaria.....</b>	<b>140</b>
24.1.	Ejercicio corriente.....	140
1)	Presupuesto de gastos.....	140
a)	Modificaciones de crédito.....	140
b)	Remanentes de crédito.....	144
c)	Acreedores por operaciones pendientes de aplicar a Presupuesto.....	154
2)	Presupuesto de ingresos.....	156
a)	Proceso de gestión.....	156
a.1.)	Derechos Anulados.....	156
a.2.)	Derechos Cancelados.....	158
a.3.)	Recaudación neta.....	160
b)	Devoluciones de ingresos.....	163
c)	Compromisos de ingreso.....	165
24.2.	Ejercicios cerrados.....	167
1)	Presupuesto de gastos. Obligaciones de presupuestos cerrados.....	167
2)	Derechos a cobrar de presupuestos cerrados.....	170
a)	Derechos pendientes de cobro totales.....	170
b)	Derechos anulados.....	177
c)	Derechos cancelados.....	182
3)	Variación de resultados presupuestarios de ejercicios anteriores.....	184
24.3.	Ejercicios posteriores.....	184
1)	Compromisos de gasto con cargo a presupuestos de ejercicios posteriores.....	184
2)	Compromisos de ingreso con cargo a presupuestos de ejercicios posteriores.....	186
24.4.	Ejecución de proyectos de gasto.....	188
1)	Resumen de ejecución.....	188
2)	Anualidades pendientes.....	190
24.5.	Gastos con financiación afectada.....	192
24.6.	Remanente de Tesorería.....	194
<b>25.</b>	<b>Indicadores financieros, patrimoniales y presupuestarios.....</b>	<b>196</b>
1)	Indicadores financieros y patrimoniales.....	196
2)	Indicadores presupuestarios.....	197
<b>26.</b>	<b>Información sobre el coste de las actividades.....</b>	<b>197</b>
2)	Resumen general de costes de la entidad.....	198
3)	Resumen del coste por elementos de las actividades.....	198
4)	Resumen de costes por actividad.....	198
5)	Resumen relacionando costes e ingresos de las actividades.....	198
<b>27.</b>	<b>Indicadores de gestión.....</b>	<b>199</b>
3)	Indicadores de eficacia.....	199
6)	Indicadores de eficiencia.....	199
7)	Indicador de economía.....	200
8)	Indicador de medios de producción.....	200
<b>28.</b>	<b>Conciliación Bancaria.....</b>	<b>201</b>
29.	Balance de comprobación.....	202



## DATOS ENTIDAD

Nombre de la entidad	Código M.A.P. de la entidad	C.I.F.	Población a 1 de enero según última revisión del Padrón Municipal	Ejercicio de la Cuenta General	Fecha de aprobación del presupuesto	Fecha de aprobación de la Cuenta General
AYUNTAMIENTO DE CHILCHES/XILXES	120537	P1205300E	2671	2018	30/12/2017	29/08/2019

## BALANCE

### BALANCE DE SITUACIÓN a 31/12/2018

	Ejercicio 2018	Ejercicio 2017
<b>ACTIVO</b>		
<b>A) ACTIVO NO CORRIENTE</b>	<b>32.252.126,65</b>	<b>32.528.494,55</b>
<b>I. Inmovilizado intangible</b>	<b>0,00</b>	<b>106,60</b>
<b>3. Aplicaciones informáticas</b>	<b>0,00</b>	<b>106,60</b>
206 Aplicaciones informáticas	0,00	106,60
<b>II. Inmovilizado material</b>	<b>32.252.126,65</b>	<b>32.574.157,22</b>
<b>1. Terrenos</b>	<b>278.340,78</b>	<b>603.775,26</b>
210 Terrenos y bienes naturales	278.340,78	603.775,26
<b>2. Construcciones</b>	<b>11.567.298,08</b>	<b>9.035.415,69</b>
211 Construcciones	11.567.298,08	9.218.088,36
2811 Amortización acumulada de construcciones	0,00	-182.672,67
<b>3. Infraestructuras</b>	<b>9.661.383,81</b>	<b>639.809,71</b>
212 Infraestructuras	9.661.383,81	639.809,71
<b>5. Otro inmovilizado material</b>	<b>3.144.986,59</b>	<b>4.808.234,22</b>
214 Maquinaria y utillaje	53.537,85	917.677,74
215 Instalaciones técnicas y otras instalaciones	10.810,00	3.626.303,02
216 Mobiliario	1.186.458,46	301.781,81
217 Equipos para procesos de información	26.019,34	157.444,46
218 Elementos de transporte	45.451,64	239.288,21
219 Otro inmovilizado material	1.822.709,30	36.372,63
2814 Amortización acumulada de maquinaria y utillaje	0,00	-72.434,73
2815 Amortización acumulada de instalaciones técnicas y otras instalaciones.	0,00	-287.975,78
2816 Amortización acumulada de mobiliario	0,00	-28.970,13

## BALANCE DE SITUACIÓN a 31/12/2018

	Ejercicio 2018	Ejercicio 2017
2817      Amortización acumulada de equipos para procesos de información	0,00	-38.602,18
2818      Amortización acumulada de elementos de transporte	0,00	-38.286,11
2819      Amortización acumulada de otro inmovilizado material	0,00	-4.364,72
<b>6. Inmovilizado material en curso y anticipos</b>	<b>7.600.117,39</b>	<b>17.486.922,34</b>
2300      Adaptación de terrenos y bienes naturales. Inmovilizado material	4.277.434,59	91.743,76
232        Infraestructuras en curso	3.322.682,80	17.391.779,86
233        Bienes del patrimonio histórico en curso	0,00	3.398,72
<b>III. Inversiones inmobiliarias</b>	<b>0,00</b>	<b>12.037,56</b>
<b>1. Terrenos</b>	<b>0,00</b>	<b>12.037,56</b>
220      Inversiones en terrenos	0,00	12.037,56
<b>IV. Patrimonio público del suelo</b>	<b>0,00</b>	<b>-57.806,83</b>
<b>1. Terrenos</b>	<b>0,00</b>	<b>-57.806,83</b>
240      Terrenos del Patrimonio público del suelo	0,00	-57.806,83
<b>B) ACTIVO CORRIENTE</b>	<b>1.768.452,33</b>	<b>1.905.809,12</b>
<b>III. Deudores y otras cuentas a cobrar a corto plazo</b>	<b>1.204.716,49</b>	<b>1.263.737,62</b>
<b>1. Deudores por operaciones de gestión</b>	<b>1.173.506,06</b>	<b>1.227.452,45</b>
4300      Operaciones de gestión	843.932,06	790.265,73
4310      Operaciones de gestión	1.451.293,73	1.945.643,01
4900      Operaciones de gestión	-1.121.719,73	-1.508.456,29
<b>2. Otras cuentas a cobrar</b>	<b>31.210,43</b>	<b>36.285,17</b>
440        Deudores por IVA repercutido	31.210,43	36.275,17
558        Provisiones de fondos para pagos a justificar y anticipos de caja fija	0,00	10,00
<b>V. Inversiones financieras a corto plazo</b>	<b>3.000,00</b>	<b>3.986,52</b>
<b>2. Créditos y valores representativos de deuda</b>	<b>0,00</b>	<b>986,52</b>
544        Créditos a corto plazo al personal	0,00	986,52
<b>4. Otras inversiones financieras</b>	<b>3.000,00</b>	<b>3.000,00</b>



## BALANCE DE SITUACIÓN a 31/12/2018

		Ejercicio 2018	Ejercicio 2017
565	Fianzas constituidas a corto plazo	3.000,00	3.000,00
<b>VII. Efectivo y otros activos líquidos equivalentes</b>		<b>560.735,84</b>	<b>638.084,98</b>
<b>2. Tesorería</b>		<b>560.735,84</b>	<b>638.084,98</b>
570	Caja operativa	1.158,89	761,10
571	Bancos e instituciones de crédito. Cuentas operativas	559.522,95	636.491,86
573	Bancos e instituciones de crédito. Cuentas restringidas de recaudación	54,00	832,02
<b>TOTAL ACTIVO A + B</b>		<b>34.020.578,98</b>	<b>34.434.303,67</b>

## BALANCE DE SITUACIÓN a 31/12/2018

	Ejercicio 2018	Ejercicio 2017
<b>PATRIMONIO NETO Y PASIVO</b>		
<b>A) PATRIMONIO NETO</b>	<b>30.963.481,56</b>	<b>30.488.558,52</b>
<b>I. Patrimonio</b>	<b>29.052.133,59</b>	<b>29.052.133,59</b>
100 Patrimonio	29.052.133,59	29.052.133,59
<b>II. Patrimonio generado</b>	<b>1.911.347,97</b>	<b>1.436.424,93</b>
<b>1. Resultados de ejercicios anteriores</b>	<b>1.435.541,77</b>	<b>290.584,88</b>
120 Resultados de ejercicios anteriores	1.435.541,77	290.584,88
<b>2. Resultado del ejercicio</b>	<b>475.806,20</b>	<b>1.145.840,05</b>
129 Resultado del ejercicio	475.806,20	1.145.840,05
<b>B) PASIVO NO CORRIENTE</b>	<b>1.527.238,15</b>	<b>2.306.510,07</b>
<b>II. Deudas a largo plazo</b>	<b>1.527.238,15</b>	<b>2.306.510,07</b>
<b>2. Deudas con entidades de crédito</b>	<b>1.513.856,05</b>	<b>2.286.436,89</b>
170 Deudas a largo plazo con entidades de crédito	1.513.856,05	2.286.436,89
<b>4. Otras deudas</b>	<b>13.382,10</b>	<b>20.073,18</b>
179 Otras deudas a largo plazo	13.382,10	20.073,18
<b>C) PASIVO CORRIENTE</b>	<b>1.529.859,27</b>	<b>1.639.235,08</b>
<b>II. Deudas a corto plazo</b>	<b>680.637,61</b>	<b>796.566,00</b>
<b>2. Deudas con entidades de crédito</b>	<b>382.397,46</b>	<b>469.091,70</b>
520 Deudas a corto plazo con entidades de crédito	382.397,46	469.091,70
<b>4. Otras deudas</b>	<b>298.240,15</b>	<b>327.474,30</b>
4003 Otras deudas	19.638,95	1.813,85
529 Otras deudas a corto plazo	12.085,80	6.691,08
560 Fianzas recibidas a corto plazo	266.515,40	318.969,37
<b>IV. Acreedores y otras cuentas a pagar a corto plazo</b>	<b>849.221,66</b>	<b>842.669,08</b>

## BALANCE DE SITUACIÓN a 31/12/2018

	Ejercicio 2018	Ejercicio 2017
<b>1. Acreedores por operaciones de gestión</b>	<b>129.602,42</b>	<b>120.659,54</b>
4000 Operaciones de gestión	74.568,02	65.925,14
4010 Operaciones de gestión	1.725,59	1.425,59
4180 Operaciones de gestión	53.308,81	53.308,81
<b>2. Otras cuentas a pagar</b>	<b>679.405,98</b>	<b>680.562,80</b>
410 Acreedores por IVA soportado	0,00	126,83
419 Otros acreedores no presupuestarios	112.520,71	112.772,68
554 Cobros pendientes de aplicación	566.885,27	567.663,29
<b>3. Administraciones públicas</b>	<b>40.213,26</b>	<b>41.446,74</b>
475 Hacienda Pública, acreedor por diversos conceptos	30.630,01	33.329,11
476 Organismos de Previsión Social, acreedores	9.583,25	8.117,63
<b>TOTAL PATRIMONIO NETO Y PASIVO (A+B+C)</b>	<b>34.020.578,98</b>	<b>34.434.303,67</b>

## CUENTA DEL RESULTADO ECONOMICO-PATRIMONIAL

### CUENTA DEL RESULTADO ECONOMICO - PATRIMONIAL a 31/12/2018

	Exercici 2018	Exercici 2017
<b>1. Ingresos tributarios y urbanísticos</b>	<b>3.112.084,45</b>	<b>3.566.063,51</b>
<b>a) Impuestos</b>	<b>2.241.717,91</b>	<b>2.971.598,07</b>
72       IMPUESTOS DIRECTOS.	2.216.700,75	2.936.381,22
73       IMPUESTOS INDIRECTOS	25.017,16	35.216,85
<b>b) Tasas</b>	<b>870.366,54</b>	<b>596.305,42</b>
740       Tasas por prestación de servicios o realización de actividades	256.889,13	242.932,58
742       Tasas por utilización privativa o aprovechamiento especial del dominio público	613.477,41	353.372,84
<b>d) Ingresos urbanísticos</b>	<b>0,00</b>	<b>-1.839,98</b>
745       Ingresos por actuaciones urbanísticas	0,00	-1.839,98
<b>2. Transferencias y subvenciones recibidas</b>	<b>1.180.594,83</b>	<b>917.548,23</b>
<b>a) Del ejercicio</b>	<b>1.180.594,83</b>	<b>917.548,23</b>
<b>a.2) Transferencias</b>	<b>1.180.594,83</b>	<b>917.548,23</b>
750       Transferencias	1.180.594,83	917.548,23
<b>3. Ventas y prestaciones de servicios</b>	<b>61.607,46</b>	<b>55.799,51</b>
<b>b) Prestación de servicios</b>	<b>61.607,46</b>	<b>55.799,51</b>
741       Precios públicos por prestación de servicios o realización de actividades	61.607,46	55.799,51
<b>6. Otros ingresos de gestión ordinaria</b>	<b>205.200,76</b>	<b>227.806,15</b>
776       Ingresos por arrendamientos	43.032,53	47.192,28
777       Otros ingresos	162.168,23	180.613,87
<b>A) TOTAL INGRESOS DE GESTIÓN ORDINARIA (1+2+3+4+5+6+7)</b>	<b>4.559.487,50</b>	<b>4.767.217,40</b>
<b>8. Gastos de personal</b>	<b>-2.250.418,16</b>	<b>-2.087.471,98</b>
<b>a) Sueldos, salarios y asimilados</b>	<b>-1.752.276,41</b>	<b>-1.625.411,06</b>
640       Sueldos y salarios	-1.752.276,41	-1.625.411,06

## CUENTA DEL RESULTADO ECONOMICO - PATRIMONIAL a 31/12/2018

	Ejercici 2018	Ejercici 2017
<b>b) Cargas Sociales</b>	<b>-498.141,75</b>	<b>-462.060,92</b>
642 Cotizaciones sociales a cargo del empleador	-497.323,95	-460.067,19
644 Otros gastos sociales	-817,80	-1.993,73
<b>9. Transferencias y subvenciones concedidas</b>	<b>-74.314,51</b>	<b>-105.286,31</b>
65 TRANSFERENCIAS Y SUBVENCIONES	-74.314,51	-105.286,31
<b>11. Otros gastos de gestión ordinaria</b>	<b>-1.245.544,87</b>	<b>-1.264.603,81</b>
<b>a) Suministros y servicios exteriores</b>	<b>-1.222.434,92</b>	<b>-1.248.760,08</b>
62 SERVICIOS EXTERIORES	-1.222.434,92	-1.248.760,08
<b>b) Tributos</b>	<b>-19.110,07</b>	<b>-15.843,73</b>
63 TRIBUTOS	-19.110,07	-15.843,73
<b>c) Oros</b>	<b>-3.999,88</b>	<b>0,00</b>
676 Otras pérdidas de gestión ordinaria	-3.999,88	0,00
<b>B) TOTAL GASTOS DE GESTIÓN ORDINARIA (8+9+10+11+12)</b>	<b>-3.570.277,54</b>	<b>-3.457.362,10</b>
<b>I. Resultado (ahorro o desahorro) de la gestión ordinaria(A+B)</b>	<b>989.209,96</b>	<b>1.309.855,30</b>
<b>13. Deterioro de valor y resultados por enajenación del inmovilizado no financiero y activos en estado de venta</b>	<b>-910.147,81</b>	<b>0,00</b>
<b>a) Deterioro de valor</b>	<b>-914.897,81</b>	<b>0,00</b>
691 Pérdidas por deterioro del inmovilizado material	-914.897,81	0,00
<b>b) Bajas y enajenaciones</b>	<b>4.750,00</b>	<b>0,00</b>
771 Beneficios procedentes del inmovilizado material	4.750,00	0,00
<b>14. Otras partidas no ordinarias</b>	<b>0,00</b>	<b>-6.378,11</b>
<b>a) Ingresos</b>	<b>0,00</b>	<b>1.604,29</b>
775 Reintegros	0,00	1.604,29
<b>b) Gastos</b>	<b>0,00</b>	<b>-7.982,40</b>
678 Gastos excepcionales.	0,00	-7.982,40
<b>II. Resultado de las operaciones no financieras (I +13+14)</b>	<b>79.062,15</b>	<b>1.303.477,19</b>
<b>15. Ingresos financieros</b>	<b>35.693,88</b>	<b>193.135,90</b>

## CUENTA DEL RESULTADO ECONOMICO - PATRIMONIAL a 31/12/2018

	Ejercici 2018	Ejercici 2017
<b>b) De valores representativos de deuda, de créditos y de otras inversiones financieras</b>	<b>35.693,88</b>	<b>193.135,90</b>
<b>b.2) Otros</b>	<b>35.693,88</b>	<b>193.135,90</b>
762          Ingresos de créditos	12,70	0,30
769          Otros ingresos financieros.	35.681,18	193.135,60
<b>16. Gastos financieros</b>	<b>-25.686,39</b>	<b>-34.214,46</b>
<b>b) Otros</b>	<b>-25.686,39</b>	<b>-34.214,46</b>
662          Intereses de deudas	-24.702,48	-33.784,14
669          Otros gastos financieros	-983,91	-430,32
<b>20. Deterioro de valor, bajas y enajenaciones de activos y pasivos financieros</b>	<b>386.736,56</b>	<b>-316.558,58</b>
<b>a) De entidades del grupo, multigrupo y asociadas</b>	<b>386.736,56</b>	<b>-316.558,58</b>
6980          Pérdidas por deterioro de créditos a entid.del grupo, multigrupo y asociadas	-1.121.719,73	-1.508.456,29
7980          Reversión del deter.de créditos a entidades del grupo,multigrupo y asociadas	1.508.456,29	1.191.897,71
<b>III. Resultado de las operaciones financieras (15+16+17+18+19+20+21)</b>	<b>396.744,05</b>	<b>-157.637,14</b>
<b>IV. Resultado (ahorro o desahorro) neto del ejercicio (II + III)</b>	<b>475.806,20</b>	<b>1.145.840,05</b>
<b>Resultado del ejercicio anterior ajustado (IV + Ajustes)</b>		<b>1.145.840,05</b>

## ESTADO DE CAMBIOS EN EL PATRIMONIO NETO

### 1. Estado total de cambios en el patrimonio neto

#### ESTADO TOTAL DE CAMBIOS EN EL PATRIMONIO NETO

	NOTAS EN MEMORIA	I.Patrimonio	II.Patrimonio generado	III.Ajustes por cambios de valor	IV.Subvenciones recibidas	TOTAL
PATRIMONIO NETO AL FINAL DEL EJERCICIO ANTERIOR		29.052.133,59	1.436.424,93	0,00	0,00	30.488.558,52
AJUSTES POR CAMBIOS DE CRITERIOS CONTABLES Y CORRECCIÓN DE ERRORES			-883,16	0,00	0,00	-883,16
PATRIMONIO NETO INICIAL AJUSTADO DEL EJERCICIO ACTUAL		29.052.133,59	1.435.541,77	0,00	0,00	30.487.675,36
VARIACIONES DEL PATRIMONIO NETO EJERCICIO ACTUAL		0,00	475.806,20	0,00	0,00	475.806,20
1. Ingresos y gastos reconocidos en el ejercicio			475.806,20	0,00	0,00	475.806,20
2. Operaciones patrimoniales con la entidad o entidades propietarias		0,00				0,00
3. Otras variaciones del patrimonio neto						
PATRIMONIO NETO AL FINAL DEL EJERCICIO ACTUAL		29.052.133,59	1.911.347,97	0,00	0,00	30.963.481,56

## 2. Estado de ingresos y gastos reconocidos

---

### ESTADO DE INGRESOS Y GASTOS RECONOCIDOS

	Notas en memoria	2018	2017
<b>I.Resultado económico patrimonial</b>		<b>475.806,20</b>	<b>1.145.840,05</b>
<b>II.Ingresos y gastos reconocidos directamente en el patrimonio neto:</b>			
1.Inmovilizado no financiero		0,00	0,00
1.1.Ingresos		0,00	0,00
1.2.Gastos		0,00	0,00
2.Activos y pasivos financieros		0,00	0,00
2.1.Ingresos		0,00	0,00
2.2.Gastos		0,00	0,00
3.Coberturas contables		0,00	0,00
3.1.Ingresos		0,00	0,00
3.2.Gastos		0,00	0,00
4.Subvenciones recibidas		0,00	0,00
Total (1+2+3+4)		0,00	0,00
<b>III.Tranferencias a la cuenta del resultado económico patrimonial o al valor inicial de la partida cubierta:</b>			
1.Inmovilizado no financiero		0,00	0,00
2.Activos y pasivos financieros		0,00	0,00
3.Coberturas contables		0,00	0,00
3.1.Importes transferidos a al cuenta del resultado económico patrimonial		0,00	0,00



## ESTADO DE INGRESOS Y GASTOS RECONOCIDOS

	Notas en memoria	2018	2017
3.2.Importes transferidos al valor inicial de la partida cubierta		0,00	0,00
4.Subvenciones recibidas		0,00	0,00
Total (1+2+3+4)		0,00	0,00
<b>IV.TOTAL Ingresos y gastos reconocidos (I+II+III)</b>		<b>475.806,20</b>	<b>1.145.840,05</b>

### **3. Estado de operaciones con la entidad o entidades propietarias**

---

#### **Operaciones patrimoniales con la entidad o entidades propietarias**

#### **OPERACIONES PATRIMONIALES CON LA/S ENTIDAD/ES PROPIETARIA/S**

	Notas en memoria	2018	2017
1. Aportación patrimonial dineraria		0,00	0,00
2. Aportación de bienes y derechos		0,00	0,00
3. Asunción y condonación de pasivos financieros		0,00	0,00
4. Otras aportaciones de la entidad o entidades propietarias		0,00	0,00
5. (-)Devolución de bienes y derechos		0,00	0,00
6. (-)Otras devoluciones a la entidad o entidades propietarias		0,00	0,00
<b>TOTAL</b>		<b>0,00</b>	<b>0,00</b>

## Otras operaciones con la entidad o entidades propietarias

### OTRAS OPERACIONES CON LA/S ENTIDAD/ES PROPIETARIA/S

	Notas en memoria	2018	2017
<b>I. Ingresos y gastos reconocidos directamente en la cuenta del resultado económico patrimonial (1+2+3)</b>		<b>0,00</b>	<b>0,00</b>
1. Transferencias y subvenciones		0,00	0,00
1.1. Ingresos		0,00	0,00
1.2. Gastos		0,00	0,00
2. Prestación de servicios y venta de bienes		0,00	0,00
2.1. Ingresos		0,00	0,00
2.2. Gastos		0,00	0,00
3. Otros		0,00	0,00
3.1. Ingresos		0,00	0,00
3.2. Gastos		0,00	0,00
<b>II. Ingresos y gastos reconocidos directamente en el patrimonio neto (1+2)</b>		<b>0,00</b>	<b>0,00</b>
1. Subvenciones recibidas		0,00	0,00
2. Otros		0,00	0,00
<b>TOTAL (I + II)</b>		<b>0,00</b>	<b>0,00</b>



## ESTADO DE FLUJOS DE EFECTIVO

### FLUJOS DE EFECTIVO a 31/12/2018

	Notas en la memoria	Ejercicio 2018	Ejercicio 2017
<b>I.FLUJOS DE EFECTIVO DE LAS ACTIVIDADES DE GESTION</b>			
<b>A) Cobros</b>		<b>5.029.440,28</b>	<b>5.165.266,82</b>
1.Ingresos tributarios y urbanísticos		3.634.222,18	3.535.775,85
2.Transferencias y subvenciones recibidas		828.857,63	845.443,50
3.Ventas y prestaciones de servicios		299.239,28	318.521,70
4.Gestión de recursos recaudados por cuenta de otros entes		0,00	0,00
5.Intereses y dividendos cobrados		12,70	0,30
6.Otros cobros		267.108,49	465.525,47
<b>B) Pagos</b>		<b>3.598.647,17</b>	<b>3.556.394,16</b>
7.Gastos de personal		1.939.870,13	1.810.598,10
8.Transferencias y subvenciones concedidas		62.026,11	107.516,23
9.Aprovisionamientos		0,00	0,00
10.Otros gastos de gestión		1.251.303,85	1.296.092,74
11.Gestión de recursos recaudados por cuenta de otros entes		0,00	0,00
12.Intereses pagados		25.686,39	38.034,62
13.Otros pagos		319.760,69	304.152,47
<b>Flujos netos de efectivo de las actividades de gestión (+A-B)</b>		<b>1.430.793,11</b>	<b>1.608.872,66</b>
<b>II.FLUJOS DE EFECTIVO DE LAS ACTIVIDADES DE INVERSION</b>			
<b>C) Cobros</b>		<b>986,52</b>	<b>751,44</b>
1.Venta de inversiones reales		0,00	0,00
2.Venta de activos financieros		986,52	751,44

## FLUJOS DE EFECTIVO a 31/12/2018

Notas en la memoria	Ejercicio 2018	Ejercicio 2017
3.Unidad de actividad	0,00	0,00
4.Otros cobros de las actividades de inversion	0,00	0,00
<b>D) Pagos</b>	<b>614.942,80</b>	<b>214.053,69</b>
5.Compra de inversiones reales	614.942,80	212.315,73
6.Compra de activos financieros	0,00	1.737,96
7.Unidad de actividad	0,00	0,00
8.Otros pagos de las actividades de inversion	0,00	0,00
<b>Flujos netos de efectivo de las actividades de inversion (+C-D)</b>	<b>-613.956,28</b>	<b>-213.302,25</b>
<b>III.FLUJOS DE EFECTIVO DE LAS ACTIVIDADES DE FINANCIACION</b>		
<b>E) Aumentos en el patrimonio</b>	<b>0,00</b>	<b>0,00</b>
1.Cobros por aportaciones de la entidad o entidades propietarias	0,00	0,00
<b>F) Pagos a la entidad o entidades propietarias</b>	<b>0,00</b>	<b>0,00</b>
2.Devolución de aportaciones y reparto de resultados a la entidad o entidades propietarias	0,00	0,00
<b>G) Cobros por emisión de pasivos financieros</b>	<b>0,00</b>	<b>0,00</b>
3.Obligaciones y otros valores negociables	0,00	0,00
4.Préstamos recibidos	0,00	0,00
5.Otras deudas	0,00	0,00
<b>H) Pagos por reembolso de pasivos financieros</b>	<b>859.275,08</b>	<b>645.889,36</b>
6.Obligaciones y otros valores negociables	0,00	0,00
7.Préstamos recibidos	859.275,08	645.889,36
8.Otras deudas	0,00	0,00
<b>Flujos netos de efectivo de las actividades de financiación (+E-F+G-H)</b>	<b>-859.275,08</b>	<b>-645.889,36</b>
<b>IV.FLUJOS DE EFECTIVO PENDIENTES DE CLASIFICACIÓN</b>		

## FLUJOS DE EFECTIVO a 31/12/2018

	Notas en la memoria	Ejercicio 2018	Ejercicio 2017
I) Cobros pendientes de aplicación		-531.887,98	1.680.741,35
J) Pagos pendientes de aplicación		101.608,80	2.167.514,18
Flujos netos de efectivo pendientes de clasificación (+I-J)		-633.496,78	-486.772,83
<b>V.EFECTO DE LAS VARIACIONES DE LOS TIPOS DE CAMBIO</b>		<b>0,00</b>	<b>0,00</b>
<b>VI.INC./DISM. NETA DEL EFECTIVO Y ACT.LÍQUIDOS EQUIV.AL EFECTIVO (I+II+III+IV+V)</b>		<b>-675.935,03</b>	<b>262.908,22</b>
Efectivo y activos líquidos equivalentes al efectivo al inicio del ejercicio		638.084,98	375.176,76
Efectivo y activos líquidos equivalentes al efectivo al final del ejercicio		-37.850,05	638.084,98

# ESTADO DE LIQUIDACIÓN DEL PRESUPUESTO

## SITUACIÓN DE GASTOS. PRESUPUESTO DE EJERCICIO CORRIENTE

Liquidación del presupuesto de gastos (Resumen General por Ap.Pres. (IGAE; por orgánica/programa/económica))

CRÉDITOS PRESUPUESTARIOS											
Org.	Prog.	Econ.	Descripción	Iniciales	Modificaciones	Definitivos	Gastos comprometidos	Obligaciones reconocidas netas	Pagos	Obligaciones pendientes de pago	Remanentes de crédito
0	011	310	Intereses.	36.800,00	0,00	36.800,00	24.702,48	24.702,48	24.702,48	0,00	12.097,52
0	011	830	Préstamos a corto plazo. Desarrollo por sectores.	3.000,00	0,00	3.000,00	0,00	0,00	0,00	0,00	3.000,00
0	011	913	Amortización de préstamos a largo plazo de entes de fuera del sector	469.375,00	390.183,70	859.558,70	859.275,08	859.275,08	859.275,08	0,00	283,62
0	132	12003	Sueldos del Grupo C1.	144.533,89	33.700,00	178.233,89	178.403,66	178.403,66	178.403,66	0,00	-169,77
0	132	12005	Sueldos del Grupo E.	7.833,00	0,00	7.833,00	9.208,93	9.208,93	9.208,93	0,00	-1.375,93
0	132	12006	Trienios.	15.897,22	0,00	15.897,22	11.458,33	11.458,33	11.458,33	0,00	4.438,89
0	132	12100	Complemento de destino.	84.376,83	0,00	84.376,83	74.869,51	74.869,51	74.869,51	0,00	9.507,32
0	132	12101	Complemento específico.	108.384,83	0,00	108.384,83	96.323,69	96.323,69	96.323,69	0,00	12.061,14
0	132	150	Productividad.	14.100,00	0,00	14.100,00	13.781,00	13.781,00	13.781,00	0,00	319,00
0	132	151	Gratificaciones.	0,00	0,00	0,00	10.972,50	10.972,50	10.972,50	0,00	-10.972,50
0	132	16000	Seguridad Social.	112.537,73	-15.000,00	97.537,73	92.782,13	92.782,13	92.782,13	0,00	4.755,60
0	132	16200	Formación y perfeccionamiento del personal.	1.200,00	0,00	1.200,00	40,00	40,00	40,00	0,00	1.160,00
0	132	204	Arrendamientos de material de transporte.	9.000,00	0,00	9.000,00	8.918,28	8.918,28	8.918,28	0,00	81,72
0	132	214	Elementos de transporte.	2.500,00	0,00	2.500,00	1.917,76	1.917,76	1.917,76	0,00	582,24
0	132	22002	Material informático no inventariable.	5.000,00	0,00	5.000,00	4.619,78	4.619,78	4.389,88	229,90	380,22
0	132	22103	Combustibles y carburantes.	5.000,00	0,00	5.000,00	4.226,72	4.226,72	4.226,72	0,00	773,28
0	132	22104	Vestuario.	3.000,00	0,00	3.000,00	5.253,43	5.253,43	5.253,43	0,00	-2.253,43
0	132	22112	Suministros de material electrónico, eléctrico y de telecomunicacion	500,00	0,00	500,00	565,90	565,90	565,90	0,00	-65,90
0	132	22199	Otros suministros.	1.500,00	0,00	1.500,00	1.048,84	1.048,84	1.048,84	0,00	451,16
0	132	23020	Del personal no directivo.	500,00	0,00	500,00	560,00	560,00	560,00	0,00	-60,00
0	132	23120	Del personal no directivo.	250,00	0,00	250,00	0,00	0,00	0,00	0,00	250,00
0	132	233	Otras indemnizaciones.	0,00	0,00	0,00	392,95	392,95	392,95	0,00	-392,95
0	132	629	Otras inversiones nuevas asociadas al funcionamiento operativo de lo	2.000,00	0,00	2.000,00	496,10	496,10	496,10	0,00	1.503,90
0	133	210	Infraestructuras y bienes naturales.	1.500,00	0,00	1.500,00	1.331,00	1.331,00	1.331,00	0,00	169,00
0	133	22199	Otros suministros.	3.000,00	0,00	3.000,00	2.870,48	2.870,48	2.870,48	0,00	129,52
0	133	22799	Otros trabajos realizados por otras empresas y profesionales.	3.000,00	0,00	3.000,00	3.757,05	3.757,05	3.757,05	0,00	-757,05
0	133	619	Otras inversiones de reposición en infraestructuras y bienes destina	2.500,00	0,00	2.500,00	1.570,90	1.570,90	1.570,90	0,00	929,10
0	135	131	Laboral temporal.	32.486,75	1.604,29	34.091,04	32.541,53	32.541,53	32.541,53	0,00	1.549,51
0	135	16000	Seguridad Social.	11.370,36	0,00	11.370,36	10.470,80	10.470,80	10.470,80	0,00	899,56
0	135	624	Elementos de transporte.	0,00	3.425,99	3.425,99	5.247,95	5.247,95	5.247,95	0,00	-1.821,96



## SITUACIÓN DE GASTOS. PRESUPUESTO DE EJERCICIO CORRIENTE

### Liquidación del presupuesto de gastos (Resumen General por Ap.Pres. (IGAE; por orgánica/programa/económica))

CRÉDITOS PRESUPUESTARIOS											
Org.	Prog.	Econ.	Descripción	Iniciales	Modificaciones	Definitivos	Gastos comprometidos	Obligaciones reconocidas netas	Pagos	Obligaciones pendientes de pago	Remanentes de crédito
0	150	12000	Sueldos del Grupo A1.	14.972,58	-11.614,72	3.357,86	3.212,78	3.212,78	3.212,78	0,00	145,08
0	150	12001	Sueldos del Grupo A2.	26.332,04	0,00	26.332,04	27.307,00	27.307,00	27.307,00	0,00	-974,96
0	150	12006	Trienios.	5.449,38	0,00	5.449,38	4.856,71	4.856,71	4.856,71	0,00	592,67
0	150	12100	Complemento de destino.	20.884,36	-3.121,86	17.762,50	14.493,53	14.493,53	14.493,53	0,00	3.268,97
0	150	12101	Complemento específico.	33.621,28	-3.628,80	29.992,48	25.992,24	25.992,24	25.992,24	0,00	4.000,24
0	150	16000	Seguridad Social.	30.377,89	-9.709,61	20.668,28	20.064,63	20.064,63	20.064,63	0,00	603,65
0	150	16200	Formación y perfeccionamiento del personal.	500,00	0,00	500,00	360,00	360,00	360,00	0,00	140,00
0	150	22706	Estudios y trabajos técnicos.	6.000,00	-550,00	5.450,00	1.560,90	1.560,90	1.318,90	242,00	3.889,10
0	150	23020	Del personal no directivo.	0,00	0,00	0,00	153,00	153,00	153,00	0,00	-153,00
0	150	23120	Del personal no directivo.	0,00	0,00	0,00	11,78	11,78	11,78	0,00	-11,78
0	153	22103	Combustibles y carburantes.	12.000,00	0,00	12.000,00	18.682,13	18.682,13	18.682,13	0,00	-6.682,13
0	1532	13000	Retribuciones básicas.	113.137,54	0,00	113.137,54	100.812,81	100.812,81	100.812,81	0,00	12.324,73
0	1532	131	Laboral temporal.	27.822,00	6.144,02	33.966,02	48.953,16	48.953,16	48.953,16	0,00	-14.987,14
0	1532	150	Productividad.	13.100,00	0,00	13.100,00	11.128,00	11.128,00	11.128,00	0,00	1.972,00
0	1532	16000	Seguridad Social.	53.920,84	7.262,16	61.183,00	57.481,64	57.481,64	57.481,64	0,00	3.701,36
0	1532	210	Infraestructuras y bienes naturales.	9.000,00	0,00	9.000,00	11.288,44	11.288,44	11.288,44	0,00	-2.288,44
0	1532	233	Otras indemnizaciones.	0,00	0,00	0,00	33,40	33,40	33,40	0,00	-33,40
0	1532	609	Otras inversiones nuevas en infraestructuras y bienes destinados al	0,00	72.928,26	72.928,26	3.745,85	2.620,50	2.620,50	0,00	70.307,76
0	1532	619	Otras inversiones de reposición en infraestructuras y bienes destina	95.000,00	436.368,30	531.368,30	435.801,01	381.651,01	381.651,01	0,00	149.717,29
0	161	210	Infraestructuras y bienes naturales.	500,00	0,00	500,00	0,00	0,00	0,00	0,00	500,00
0	161	623	Maquinaria, instalaciones técnicas y utillaje.	0,00	263.729,08	263.729,08	77.670,69	71.015,69	53.470,69	17.545,00	192.713,39
0	1621	16000	Seguridad Social.	0,00	0,00	0,00	645,58	645,58	645,58	0,00	-645,58
0	1621	22799	Otros trabajos realizados por otras empresas y profesionales.	137.691,85	0,00	137.691,85	129.508,67	129.508,67	119.503,09	10.005,58	8.183,18
0	163	13000	Retribuciones básicas.	20.588,36	0,00	20.588,36	22.068,30	22.068,30	22.068,30	0,00	-1.479,94
0	163	131	Laboral temporal.	24.274,32	0,00	24.274,32	33.193,14	33.193,14	33.193,14	0,00	-8.918,82
0	163	150	Productividad.	0,00	0,00	0,00	1.002,00	1.002,00	1.002,00	0,00	-1.002,00
0	163	16000	Seguridad Social.	15.701,94	0,00	15.701,94	19.504,13	19.504,13	19.504,13	0,00	-3.802,19
0	163	203	Arrendamientos de maquinaria, instalaciones y utillaje.	36.500,00	-15.671,92	20.828,08	15.621,06	15.621,06	15.621,06	0,00	5.207,02
0	163	22799	Otros trabajos realizados por otras empresas y profesionales.	0,00	0,00	0,00	550,55	550,55	550,55	0,00	-550,55
0	163	233	Otras indemnizaciones.	0,00	0,00	0,00	87,45	87,45	87,45	0,00	-87,45
0	164	16000	Seguridad Social.	0,00	0,00	0,00	524,95	524,95	524,95	0,00	-524,95
0	164	212	Edificios y otras construcciones.	3.000,00	0,00	3.000,00	5.086,85	5.086,85	2.606,24	2.480,61	-2.086,85
0	165	13000	Retribuciones básicas.	17.832,54	-10.572,10	7.260,44	0,00	0,00	0,00	0,00	7.260,44
0	165	131	Laboral temporal.	0,00	10.486,49	10.486,49	12.622,48	12.622,48	12.622,48	0,00	-2.135,99

## SITUACIÓN DE GASTOS. PRESUPUESTO DE EJERCICIO CORRIENTE

### Liquidación del presupuesto de gastos (Resumen General por Ap.Pres. (IGAE; por orgánica/programa/económica))

CRÉDITOS PRESUPUESTARIOS												
Org.	Prog.	Econ.	Descripción	Iniciales	Modificaciones	Definitivos	Gastos comprometidos	Obligaciones reconocidas netas	Pagos	Obligaciones pendientes de pago	Remanentes de crédito	
0	165	143	Otro personal.	0,00	9.606,17	9.606,17	11.359,37	7.273,24	7.273,24	0,00	2.332,93	
0	165	16000	Seguridad Social.	6.241,39	4.833,60	11.074,99	6.675,07	6.675,07	6.675,07	0,00	4.399,92	
0	165	203	Arrendamientos de maquinaria, instalaciones y utillaje.	1.000,00	0,00	1.000,00	0,00	0,00	0,00	0,00	1.000,00	
0	165	210	Infraestructuras y bienes naturales.	6.000,00	0,00	6.000,00	9.257,33	9.257,33	8.746,22	511,11	-3.257,33	
0	165	22100	Energía eléctrica.	84.000,00	0,00	84.000,00	70.834,02	70.834,02	64.541,68	6.292,34	13.165,98	
0	165	22799	Otros trabajos realizados por otras empresas y profesionales.	1.000,00	0,00	1.000,00	1.002,68	1.002,68	0,00	1.002,68	-2,68	
0	165	629	Otras inversiones nuevas asociadas al funcionamiento operativo de lo	0,00	1.820,00	1.820,00	1.555,02	1.555,02	0,00	1.555,02	264,98	
0	165	633	Maquinaria, instalaciones técnicas y utillaje.	0,00	27.500,01	27.500,01	27.500,01	27.500,01	27.500,01	0,00	0,00	
0	171	13000	Retribuciones básicas.	18.610,90	0,00	18.610,90	19.674,28	19.674,28	19.674,28	0,00	-1.063,38	
0	171	131	Laboral temporal.	0,00	0,00	0,00	5.525,76	5.525,76	5.525,76	0,00	-5.525,76	
0	171	150	Productividad.	0,00	0,00	0,00	708,00	708,00	708,00	0,00	-708,00	
0	171	16000	Seguridad Social.	6.513,82	0,00	6.513,82	8.852,28	8.852,28	8.852,28	0,00	-2.338,46	
0	171	204	Arrendamientos de material de transporte.	1.000,00	-370,00	630,00	0,00	0,00	0,00	0,00	630,00	
0	171	22199	Otros suministros.	5.000,00	0,00	5.000,00	3.101,93	3.101,93	3.101,93	0,00	1.898,07	
0	171	609	Otras inversiones nuevas en infraestructuras y bienes destinados al	0,00	370,00	370,00	369,53	369,53	0,00	369,53	0,47	
0	172	131	Laboral temporal.	13.913,85	0,00	13.913,85	21.786,13	21.786,13	21.786,13	0,00	-7.872,28	
0	172	143	Otro personal.	0,00	3.310,00	3.310,00	6.558,40	6.558,40	6.558,40	0,00	-3.248,40	
0	172	16000	Seguridad Social.	4.869,85	1.654,00	6.523,85	9.847,37	9.847,37	9.847,37	0,00	-3.323,52	
0	172	210	Infraestructuras y bienes naturales.	17.500,00	0,00	17.500,00	21.686,29	21.686,29	21.686,29	0,00	-4.186,29	
0	172	22699	Otros gastos diversos.	10.800,00	0,00	10.800,00	12.037,75	12.037,75	12.037,75	0,00	-1.237,75	
0	172	467	A Consorcios.	8.500,00	0,00	8.500,00	8.192,76	8.192,76	8.192,76	0,00	307,24	
0	172	633	Maquinaria, instalaciones técnicas y utillaje.	0,00	37.499,01	37.499,01	37.403,08	37.403,08	37.403,08	0,00	95,93	
0	231	12001	Sueldos del Grupo A2.	13.166,02	0,00	13.166,02	13.364,92	13.364,92	13.364,92	0,00	-198,90	
0	231	12006	Trienios.	2.387,50	0,00	2.387,50	2.209,11	2.209,11	2.209,11	0,00	178,39	
0	231	12100	Complemento de destino.	5.959,10	0,00	5.959,10	5.853,87	5.853,87	5.853,87	0,00	105,23	
0	231	12101	Complemento específico.	9.474,36	0,00	9.474,36	9.169,16	9.169,16	9.169,16	0,00	305,20	
0	231	131	Laboral temporal.	8.618,23	0,00	8.618,23	9.041,50	9.041,50	9.041,50	0,00	-423,27	
0	231	143	Otro personal.	15.253,06	0,00	15.253,06	19.865,02	19.865,02	19.865,02	0,00	-4.611,96	
0	231	16000	Seguridad Social.	19.200,39	0,00	19.200,39	17.207,59	17.207,59	17.207,59	0,00	1.992,80	
0	231	16200	Formación y perfeccionamiento del personal.	100,00	0,00	100,00	0,00	0,00	0,00	0,00	100,00	
0	231	212	Edificios y otras construcciones.	500,00	0,00	500,00	412,50	412,50	412,50	0,00	87,50	
0	231	22100	Energía eléctrica.	750,00	0,00	750,00	606,44	606,44	547,55	58,89	143,56	
0	231	22200	Servicios de Telecomunicaciones.	750,00	0,00	750,00	738,90	738,90	738,90	0,00	11,10	
0	231	22606	Reuniones, conferencias y cursos.	500,00	0,00	500,00	326,70	326,70	0,00	326,70	173,30	

## SITUACIÓN DE GASTOS. PRESUPUESTO DE EJERCICIO CORRIENTE

### Liquidación del presupuesto de gastos (Resumen General por Ap.Pres. (IGAE; por orgánica/programa/económica))

CRÉDITOS PRESUPUESTARIOS											
Org.	Prog.	Econ.	Descripción	Iniciales	Modificaciones	Definitivos	Gastos comprometidos	Obligaciones reconocidas netas	Pagos	Obligaciones pendientes de pago	Remanentes de crédito
0	231	22799	Otros trabajos realizados por otras empresas y profesionales.	21.000,00	9.734,84	30.734,84	17.302,34	17.302,34	17.302,34	0,00	13.432,50
0	231	48	A Familias e Instituciones sin fines de lucro.	20.600,00	17.780,26	38.380,26	18.970,40	18.970,40	18.970,40	0,00	19.409,86
0	241	131	Laboral temporal.	17.500,00	0,00	17.500,00	16.394,50	16.394,50	16.394,50	0,00	1.105,50
0	241	143	Otro personal.	10.000,00	-10.000,00	0,00	0,00	0,00	0,00	0,00	0,00
0	241	16000	Seguridad Social.	9.625,00	-3.000,00	6.625,00	5.112,73	5.112,73	5.112,73	0,00	1.512,27
0	241	22606	Reuniones, conferencias y cursos.	5.000,00	0,00	5.000,00	2.343,00	2.343,00	1.435,50	907,50	2.657,00
0	241	233	Otras indemnizaciones.	0,00	0,00	0,00	63,24	63,24	63,24	0,00	-63,24
0	241	467	A Consorcios.	4.040,00	0,00	4.040,00	4.040,00	4.040,00	4.040,00	0,00	0,00
0	311	22799	Otros trabajos realizados por otras empresas y profesionales.	16.000,00	7.500,00	23.500,00	20.210,49	20.210,49	20.210,49	0,00	3.289,51
0	312	212	Edificios y otras construcciones.	1.500,00	0,00	1.500,00	1.278,31	1.278,31	1.278,31	0,00	221,69
0	312	22100	Energía eléctrica.	4.000,00	0,00	4.000,00	3.940,33	3.940,33	3.681,68	258,65	59,67
0	312	22110	Productos de limpieza y aseo.	1.500,00	0,00	1.500,00	814,83	814,83	814,83	0,00	685,17
0	312	48	A Familias e Instituciones sin fines de lucro.	6.000,00	0,00	6.000,00	6.000,00	6.000,00	6.000,00	0,00	0,00
0	323	13000	Retribuciones básicas.	44.236,30	0,00	44.236,30	44.925,18	44.925,18	44.925,18	0,00	-688,88
0	323	131	Laboral temporal.	72.573,18	0,00	72.573,18	72.462,61	72.462,61	72.462,61	0,00	110,57
0	323	16000	Seguridad Social.	40.883,32	0,00	40.883,32	37.861,55	37.861,55	37.861,55	0,00	3.021,77
0	323	16200	Formación y perfeccionamiento del personal.	100,00	0,00	100,00	0,00	0,00	0,00	0,00	100,00
0	323	212	Edificios y otras construcciones.	12.000,00	1.200,00	13.200,00	18.041,95	18.041,95	17.781,06	260,89	-4.841,95
0	323	213	Maquinaria, instalaciones técnicas y utillaje.	0,00	0,00	0,00	2.202,23	2.202,23	2.202,23	0,00	-2.202,23
0	323	215	Mobiliario.	2.000,00	0,00	2.000,00	2.558,39	2.558,39	2.558,39	0,00	-558,39
0	323	22000	Ordinario no inventariable.	900,00	0,00	900,00	845,99	845,99	845,99	0,00	54,01
0	323	22100	Energía eléctrica.	10.000,00	0,00	10.000,00	9.347,64	9.347,64	8.477,75	869,89	652,36
0	323	22102	Gas.	4.000,00	0,00	4.000,00	4.925,05	4.925,05	4.925,05	0,00	-925,05
0	323	22103	Combustibles y carburantes.	7.500,00	0,00	7.500,00	3.086,60	3.086,60	3.086,60	0,00	4.413,40
0	323	22104	Vestuario.	500,00	0,00	500,00	179,01	179,01	179,01	0,00	320,99
0	323	22110	Productos de limpieza y aseo.	4.000,00	0,00	4.000,00	3.686,30	3.686,30	3.686,30	0,00	313,70
0	323	22200	Servicios de Telecomunicaciones.	1.100,00	0,00	1.100,00	1.000,39	1.000,39	1.000,39	0,00	99,61
0	323	22799	Otros trabajos realizados por otras empresas y profesionales.	12.000,00	1.600,00	13.600,00	13.411,64	13.411,64	13.411,64	0,00	188,36
0	323	23120	Del personal no directivo.	0,00	0,00	0,00	17,48	17,48	17,48	0,00	-17,48
0	323	48	A Familias e Instituciones sin fines de lucro.	1.500,00	0,00	1.500,00	1.275,00	1.275,00	750,00	525,00	225,00
0	326	13000	Retribuciones básicas.	22.936,30	0,00	22.936,30	23.068,19	23.068,19	23.068,19	0,00	-131,89
0	326	131	Laboral temporal.	0,00	7.053,00	7.053,00	9.987,84	9.987,84	9.987,84	0,00	-2.934,84
0	326	16000	Seguridad Social.	8.027,70	0,00	8.027,70	10.493,52	10.493,52	10.493,52	0,00	-2.465,82
0	326	22699	Otros gastos diversos.	27.000,00	-1.489,00	25.511,00	16.606,94	16.606,94	16.606,94	0,00	8.904,06

## SITUACIÓN DE GASTOS. PRESUPUESTO DE EJERCICIO CORRIENTE

### Liquidación del presupuesto de gastos (Resumen General por Ap.Pres. (IGAE; por orgánica/programa/económica))

CRÉDITOS PRESUPUESTARIOS											
Org.	Prog.	Econ.	Descripción	Iniciales	Modificaciones	Definitivos	Gastos comprometidos	Obligaciones reconocidas netas	Pagos	Obligaciones pendientes de pago	Remanentes de crédito
0	326	466	A otras Entidades que agrupen municipios.	750,00	0,00	750,00	750,00	750,00	750,00	0,00	0,00
0	326	48	A Familias e Instituciones sin fines de lucro.	1.000,00	0,00	1.000,00	0,00	0,00	0,00	0,00	1.000,00
0	3321	12003	Sueldos del Grupo C1.	6.050,26	0,00	6.050,26	9.135,82	9.135,82	9.135,82	0,00	-3.085,56
0	3321	12006	Trienios.	663,44	0,00	663,44	448,34	448,34	448,34	0,00	215,10
0	3321	12100	Complemento de destino.	3.190,57	0,00	3.190,57	3.337,15	3.337,15	3.337,15	0,00	-146,58
0	3321	12101	Complemento específico.	4.096,85	0,00	4.096,85	4.229,64	4.229,64	4.229,64	0,00	-132,79
0	3321	131	Laboral temporal.	3.920,03	0,00	3.920,03	3.634,47	3.634,47	3.634,47	0,00	285,56
0	3321	16000	Seguridad Social.	6.272,40	0,00	6.272,40	5.550,22	5.550,22	5.550,22	0,00	722,18
0	3321	16200	Formación y perfeccionamiento del personal.	100,00	0,00	100,00	0,00	0,00	0,00	0,00	100,00
0	3321	212	Edificios y otras construcciones.	3.000,00	-1.465,97	1.534,03	1.708,75	1.708,75	1.708,75	0,00	-174,72
0	3321	22001	Prensa, revistas, libros y otras publicaciones.	1.200,00	2.386,82	3.586,82	3.301,65	3.301,65	3.241,65	60,00	285,17
0	3321	22100	Energía eléctrica.	3.750,00	0,00	3.750,00	3.557,90	3.557,90	3.290,04	267,86	192,10
0	3321	625	Mobiliario.	0,00	1.440,02	1.440,02	565,95	565,95	565,95	0,00	874,07
0	3321	626	Equipos para procesos de información.	0,00	900,02	900,02	0,00	0,00	0,00	0,00	900,02
0	333	16000	Seguridad Social.	0,00	0,00	0,00	3.652,33	3.652,33	3.652,33	0,00	-3.652,33
0	333	212	Edificios y otras construcciones.	3.750,00	0,00	3.750,00	3.550,30	3.550,30	3.550,30	0,00	199,70
0	333	22100	Energía eléctrica.	10.425,00	0,00	10.425,00	9.793,09	9.793,09	9.092,94	700,15	631,91
0	333	22110	Productos de limpieza y aseo.	750,00	0,00	750,00	560,41	560,41	560,41	0,00	189,59
0	333	609	Otras inversiones nuevas en infraestructuras y bienes destinados al	0,00	2.253,63	2.253,63	2.253,63	2.253,63	2.253,63	0,00	0,00
0	333	619	Otras inversiones de reposición en infraestructuras y bienes destina	0,00	13.231,33	13.231,33	13.231,33	13.231,33	13.231,33	0,00	0,00
0	333	622	Edificios y otras construcciones.	0,00	32.098,34	32.098,34	24.567,67	24.567,67	24.567,67	0,00	7.530,67
0	334	22609	Actividades culturales y deportivas.	31.750,00	6.351,50	38.101,50	41.227,32	41.227,32	41.227,32	0,00	-3.125,82
0	334	22699	Otros gastos diversos.	2.000,00	1.169,02	3.169,02	2.200,00	2.200,00	2.200,00	0,00	969,02
0	334	48	A Familias e Instituciones sin fines de lucro.	2.000,00	0,00	2.000,00	2.000,00	2.000,00	999,99	1.000,01	0,00
0	336	22699	Otros gastos diversos.	0,00	4.216,85	4.216,85	5.020,48	5.020,48	4.720,48	300,00	-803,63
0	337	210	Infraestructuras y bienes naturales.	500,00	0,00	500,00	1.039,75	1.039,75	1.039,75	0,00	-539,75
0	337	212	Edificios y otras construcciones.	4.500,00	0,00	4.500,00	3.694,71	3.694,71	3.404,53	290,18	805,29
0	337	22100	Energía eléctrica.	1.800,00	0,00	1.800,00	1.718,03	1.718,03	1.594,65	123,38	81,97
0	337	48	A Familias e Instituciones sin fines de lucro.	1.500,00	0,00	1.500,00	1.500,00	1.500,00	1.125,00	375,00	0,00
0	337	629	Otras inversiones nuevas asociadas al funcionamiento operativo de lo	0,00	1.452,00	1.452,00	1.452,00	1.452,00	1.452,00	0,00	0,00
0	338	203	Arrendamientos de maquinaria, instalaciones y utillaje.	1.500,00	0,00	1.500,00	0,00	0,00	0,00	0,00	1.500,00
0	338	22699	Otros gastos diversos.	121.000,00	38.000,00	159.000,00	168.208,98	168.208,98	159.350,75	8.858,23	-9.208,98
0	338	48	A Familias e Instituciones sin fines de lucro.	6.400,00	0,00	6.400,00	6.400,00	6.400,00	6.400,00	0,00	0,00
0	340	13000	Retribuciones básicas.	32.398,96	0,00	32.398,96	33.169,80	33.169,80	33.169,80	0,00	-770,84

## SITUACIÓN DE GASTOS. PRESUPUESTO DE EJERCICIO CORRIENTE

### Liquidación del presupuesto de gastos (Resumen General por Ap.Pres. (IGAE; por orgánica/programa/económica))

CRÉDITOS PRESUPUESTARIOS											
Org.	Prog.	Econ.	Descripción	Iniciales	Modificaciones	Definitivos	Gastos comprometidos	Obligaciones reconocidas netas	Pagos	Obligaciones pendientes de pago	Remanentes de crédito
0	340	16000	Seguridad Social.	11.339,63	0,00	11.339,63	9.489,53	9.489,53	9.489,53	0,00	1.850,10
0	340	22000	Ordinario no inventariable.	500,00	0,00	500,00	79,06	79,06	79,06	0,00	420,94
0	340	22002	Material informático no inventariable.	500,00	0,00	500,00	0,00	0,00	0,00	0,00	500,00
0	340	22104	Vestuario.	500,00	0,00	500,00	0,00	0,00	0,00	0,00	500,00
0	340	22200	Servicios de Telecomunicaciones.	1.600,00	0,00	1.600,00	1.384,19	1.384,19	1.384,19	0,00	215,81
0	340	23020	Del personal no directivo.	0,00	0,00	0,00	79,56	79,56	79,56	0,00	-79,56
0	340	23120	Del personal no directivo.	250,00	0,00	250,00	0,00	0,00	0,00	0,00	250,00
0	340	233	Otras indemnizaciones.	0,00	0,00	0,00	185,85	185,85	185,85	0,00	-185,85
0	341	13000	Retribuciones básicas.	26.236,50	0,00	26.236,50	25.274,61	25.274,61	25.274,61	0,00	961,89
0	341	131	Laboral temporal.	23.654,62	0,00	23.654,62	20.813,08	20.813,08	20.813,08	0,00	2.841,54
0	341	150	Productividad.	0,00	0,00	0,00	2.557,00	2.557,00	2.557,00	0,00	-2.557,00
0	341	16000	Seguridad Social.	17.461,89	0,00	17.461,89	15.759,77	15.759,77	15.759,77	0,00	1.702,12
0	341	203	Arrendamientos de maquinaria, instalaciones y utillaje.	20.525,00	-11.003,39	9.521,61	0,00	0,00	0,00	0,00	9.521,61
0	341	22199	Otros suministros.	1.000,00	2.000,00	3.000,00	2.000,04	2.000,04	2.000,04	0,00	999,96
0	341	22609	Actividades culturales y deportivas.	7.500,00	8.225,00	15.725,00	13.695,24	13.695,24	13.090,24	605,00	2.029,76
0	341	22799	Otros trabajos realizados por otras empresas y profesionales.	0,00	1.704,60	1.704,60	1.704,60	1.704,60	1.704,60	0,00	0,00
0	341	233	Otras indemnizaciones.	0,00	0,00	0,00	41,30	41,30	41,30	0,00	-41,30
0	341	48	A Familias e Instituciones sin fines de lucro.	25.000,00	0,00	25.000,00	25.000,00	25.000,00	12.499,91	12.500,09	0,00
0	341	629	Otras inversiones nuevas asociadas al funcionamiento operativo de lo	0,00	1.600,00	1.600,00	1.263,77	1.263,77	1.263,77	0,00	336,23
0	342	13000	Retribuciones básicas.	17.157,28	0,00	17.157,28	17.341,40	17.341,40	17.341,40	0,00	-184,12
0	342	131	Laboral temporal.	34.152,15	-6.900,00	27.252,15	27.066,06	27.066,06	27.066,06	0,00	186,09
0	342	16000	Seguridad Social.	17.958,30	0,00	17.958,30	13.252,91	13.252,91	13.252,91	0,00	4.705,39
0	342	212	Edificios y otras construcciones.	15.000,00	4.400,00	19.400,00	21.480,74	21.480,74	21.414,13	66,61	-2.080,74
0	342	213	Maquinaria, instalaciones técnicas y utillaje.	1.500,00	0,00	1.500,00	169,01	169,01	169,01	0,00	1.330,99
0	342	22100	Energía eléctrica.	35.500,00	0,00	35.500,00	30.022,25	30.022,25	27.981,38	2.040,87	5.477,75
0	342	22110	Productos de limpieza y aseo.	2.000,00	0,00	2.000,00	1.704,61	1.704,61	1.704,61	0,00	295,39
0	342	22799	Otros trabajos realizados por otras empresas y profesionales.	4.500,00	0,00	4.500,00	10.780,00	10.780,00	10.780,00	0,00	-6.280,00
0	342	623	Maquinaria, instalaciones técnicas y utillaje.	0,00	2.662,00	2.662,00	2.662,00	2.662,00	2.662,00	0,00	0,00
0	342	632	Edificios y otras construcciones.	0,00	4.525,40	4.525,40	4.525,40	4.525,40	4.525,40	0,00	0,00
0	412	143	Otro personal.	10.000,00	24.101,20	34.101,20	24.295,70	22.612,24	22.612,24	0,00	11.488,96
0	412	16000	Seguridad Social.	3.500,00	3.468,88	6.968,88	7.131,39	7.131,39	7.131,39	0,00	-162,51
0	412	22606	Reuniones, conferencias y cursos.	4.000,00	-3.800,00	200,00	121,00	121,00	121,00	0,00	79,00
0	412	689	Otros gastos en inversiones de bienes patrimoniales.	11.000,00	-11.000,00	0,00	0,00	0,00	0,00	0,00	0,00
0	419	131	Laboral temporal.	7.420,00	0,00	7.420,00	10.037,13	10.037,13	10.037,13	0,00	-2.617,13

## SITUACIÓN DE GASTOS. PRESUPUESTO DE EJERCICIO CORRIENTE

### Liquidación del presupuesto de gastos (Resumen General por Ap.Pres. (IGAE; por orgánica/programa/económica))

CRÉDITOS PRESUPUESTARIOS											
Org.	Prog.	Econ.	Descripción	Iniciales	Modificaciones	Definitivos	Gastos comprometidos	Obligaciones reconocidas netas	Pagos	Obligaciones pendientes de pago	Remanentes de crédito
0	419	16000	Seguridad Social.	2.597,00	0,00	2.597,00	3.043,76	3.043,76	3.043,76	0,00	-446,76
0	419	210	Infraestructuras y bienes naturales.	15.800,00	-4.802,88	10.997,12	11.764,34	11.764,34	11.764,34	0,00	-767,22
0	419	22699	Otros gastos diversos.	0,00	2.500,00	2.500,00	2.620,58	2.620,58	2.620,58	0,00	-120,58
0	419	48	A Familias e Instituciones sin fines de lucro.	200,00	1.000,00	1.200,00	1.200,00	1.200,00	600,00	600,00	0,00
0	419	619	Otras inversiones de reposición en infraestructuras y bienes destina	0,00	17.422,79	17.422,79	17.422,79	17.422,79	17.422,79	0,00	0,00
0	425	213	Maquinaria, instalaciones técnicas y utillaje.	500,00	0,00	500,00	65,10	65,10	65,10	0,00	434,90
0	431	22699	Otros gastos diversos.	6.000,00	0,00	6.000,00	9.822,30	9.822,30	7.349,38	2.472,92	-3.822,30
0	431	48	A Familias e Instituciones sin fines de lucro.	200,00	0,00	200,00	0,00	0,00	0,00	0,00	200,00
0	432	13000	Retribuciones básicas.	8.007,38	-3.672,36	4.335,02	1.084,62	1.084,62	1.084,62	0,00	3.250,40
0	432	131	Laboral temporal.	2.537,14	4.658,00	7.195,14	11.055,03	11.055,03	11.055,03	0,00	-3.859,89
0	432	16000	Seguridad Social.	3.690,58	1.042,00	4.732,58	3.673,34	3.673,34	3.673,34	0,00	1.059,24
0	432	16200	Formación y perfeccionamiento del personal.	100,00	0,00	100,00	0,00	0,00	0,00	0,00	100,00
0	432	203	Arrendamientos de maquinaria, instalaciones y utillaje.	4.500,00	0,00	4.500,00	3.713,49	3.713,49	3.713,49	0,00	786,51
0	432	213	Maquinaria, instalaciones técnicas y utillaje.	13.500,00	0,00	13.500,00	11.928,99	11.928,99	10.959,78	969,21	1.571,01
0	432	22000	Ordinario no inventariable.	500,00	0,00	500,00	193,51	193,51	193,51	0,00	306,49
0	432	22002	Material informático no inventariable.	500,00	0,00	500,00	200,75	200,75	200,75	0,00	299,25
0	432	22100	Energía eléctrica.	1.000,00	0,00	1.000,00	794,29	794,29	760,03	34,26	205,71
0	432	22200	Servicios de Telecomunicaciones.	1.000,00	0,00	1.000,00	917,16	917,16	917,16	0,00	82,84
0	432	22699	Otros gastos diversos.	3.500,00	0,00	3.500,00	3.094,54	3.094,54	3.094,54	0,00	405,46
0	432	609	Otras inversiones nuevas en infraestructuras y bienes destinados al	0,00	22.491,99	22.491,99	22.491,99	22.491,99	22.491,99	0,00	0,00
0	454	210	Infraestructuras y bienes naturales.	3.000,00	0,00	3.000,00	4.091,40	4.091,40	3.131,21	960,19	-1.091,40
0	491	22112	Suministros de material electrónico, eléctrico y de telecomunicacion	1.700,00	0,00	1.700,00	1.660,12	1.660,12	1.660,12	0,00	39,88
0	491	22602	Publicidad y propaganda.	20.000,00	0,00	20.000,00	17.883,76	17.883,76	16.915,76	968,00	2.116,24
0	912	10000	Retribuciones básicas.	71.249,78	0,00	71.249,78	71.249,78	71.249,78	71.249,78	0,00	0,00
0	912	16000	Seguridad Social.	24.937,42	0,00	24.937,42	23.191,92	23.191,92	23.191,92	0,00	1.745,50
0	912	22601	Atenciones protocolarias y representativas.	5.000,00	0,00	5.000,00	5.005,48	5.005,48	5.005,48	0,00	-5,48
0	912	23000	De los miembros de los órganos de gobierno.	1.000,00	0,00	1.000,00	42,70	42,70	42,70	0,00	957,30
0	912	23100	De los miembros de los órganos de gobierno.	750,00	0,00	750,00	126,95	126,95	126,95	0,00	623,05
0	912	233	Otras indemnizaciones.	4.500,00	0,00	4.500,00	3.478,00	3.478,00	3.478,00	0,00	1.022,00
0	920	12000	Sueldos del Grupo A1.	29.945,16	0,00	29.945,16	31.326,68	31.326,68	31.326,68	0,00	-1.381,52
0	920	12003	Sueldos del Grupo C1.	46.385,29	0,00	46.385,29	47.424,35	47.424,35	47.424,35	0,00	-1.039,06
0	920	12004	Sueldos del Grupo C2.	59.830,26	0,00	59.830,26	53.546,12	53.546,12	53.546,12	0,00	6.284,14
0	920	12006	Trienios.	31.517,18	0,00	31.517,18	32.842,46	32.842,46	28.287,26	4.555,20	-1.325,28
0	920	12100	Complemento de destino.	84.565,71	0,00	84.565,71	81.890,27	81.890,27	81.890,27	0,00	2.675,44

## SITUACIÓN DE GASTOS. PRESUPUESTO DE EJERCICIO CORRIENTE

### Liquidación del presupuesto de gastos (Resumen General por Ap.Pres. (IGAE; por orgánica/programa/económica))

CRÉDITOS PRESUPUESTARIOS											
Org.	Prog.	Econ.	Descripción	Iniciales	Modificaciones	Definitivos	Gastos comprometidos	Obligaciones reconocidas netas	Pagos	Obligaciones pendientes de pago	Remanentes de crédito
0	920	12101	Complemento específico.	147.105,73	0,00	147.105,73	142.400,47	142.400,47	142.400,47	0,00	4.705,26
0	920	13000	Retribuciones básicas.	53.071,52	-2.100,00	50.971,52	50.700,83	50.700,83	50.700,83	0,00	270,69
0	920	131	Laboral temporal.	11.338,81	0,00	11.338,81	2.763,51	2.763,51	2.763,51	0,00	8.575,30
0	920	143	Otro personal.	0,00	25.655,50	25.655,50	30.520,01	12.509,47	12.509,47	0,00	13.146,03
0	920	150	Productividad.	0,00	0,00	0,00	12.757,07	12.757,07	8.623,75	4.133,32	-12.757,07
0	920	16000	Seguridad Social.	139.127,90	-17.928,17	121.199,73	118.793,70	115.054,81	115.054,81	0,00	6.144,92
0	920	16200	Formación y perfeccionamiento del personal.	1.500,00	-1.000,00	500,00	417,80	417,80	417,80	0,00	82,20
0	920	202	Arrendamientos de edificios y otras construcciones.	5.250,00	0,00	5.250,00	5.227,20	5.227,20	4.791,60	435,60	22,80
0	920	203	Arrendamientos de maquinaria, instalaciones y utillaje.	2.000,00	0,00	2.000,00	3.211,34	3.211,34	3.211,34	0,00	-1.211,34
0	920	204	Arrendamientos de material de transporte.	22.500,00	-7.500,00	15.000,00	13.647,07	13.647,07	13.647,07	0,00	1.352,93
0	920	206	Arrendamientos de equipos para procesos de información.	20.500,00	-5.200,00	15.300,00	13.971,57	13.971,57	12.607,52	1.364,05	1.328,43
0	920	212	Edificios y otras construcciones.	2.500,00	0,00	2.500,00	3.658,79	3.658,79	3.362,73	296,06	-1.158,79
0	920	213	Maquinaria, instalaciones técnicas y utillaje.	10.500,00	0,00	10.500,00	8.596,18	8.596,18	8.034,71	561,47	1.903,82
0	920	214	Elementos de transporte.	15.000,00	0,00	15.000,00	6.772,50	6.772,50	5.686,59	1.085,91	8.227,50
0	920	215	Mobiliario.	1.000,00	0,00	1.000,00	2.004,97	2.004,97	2.004,97	0,00	-1.004,97
0	920	22000	Ordinario no inventariable.	6.000,00	0,00	6.000,00	5.468,76	5.468,76	3.805,18	1.663,58	531,24
0	920	22001	Prensa, revistas, libros y otras publicaciones.	1.000,00	0,00	1.000,00	1.007,90	1.007,90	1.007,90	0,00	-7,90
0	920	22002	Material informático no inventariable.	25.137,46	0,00	25.137,46	24.295,87	24.295,87	24.082,59	213,28	841,59
0	920	22100	Energía eléctrica.	11.250,00	0,00	11.250,00	11.380,83	11.380,83	10.628,11	752,72	-130,83
0	920	22104	Vestuario.	4.000,00	0,00	4.000,00	4.683,19	4.683,19	4.683,19	0,00	-683,19
0	920	22106	Productos farmacéuticos y material sanitario.	250,00	0,00	250,00	51,52	51,52	51,52	0,00	198,48
0	920	22110	Productos de limpieza y aseo.	2.500,00	0,00	2.500,00	3.005,64	3.005,64	2.894,76	110,88	-505,64
0	920	22111	Suministros de repuestos de maquinaria, utillaje y elementos de tran	4.500,00	0,00	4.500,00	5.934,53	5.934,53	5.775,60	158,93	-1.434,53
0	920	22200	Servicios de Telecomunicaciones.	11.000,00	0,00	11.000,00	13.071,44	13.071,44	13.071,44	0,00	-2.071,44
0	920	22201	Postales.	4.000,00	0,00	4.000,00	3.059,14	3.059,14	2.903,41	155,73	940,86
0	920	224	Primas de seguros.	22.700,00	0,00	22.700,00	22.011,59	22.011,59	22.011,59	0,00	688,41
0	920	225	Tributos.	9.000,00	0,00	9.000,00	19.110,07	19.110,07	19.110,07	0,00	-10.110,07
0	920	22603	Publicación en Diarios Oficiales.	3.000,00	0,00	3.000,00	4.269,09	4.269,09	4.269,09	0,00	-1.269,09
0	920	22604	Juridicos, contenciosos.	40.000,00	0,00	40.000,00	38.286,97	38.286,97	37.833,22	453,75	1.713,03
0	920	22606	Reuniones, conferencias y cursos.	2.000,00	0,00	2.000,00	0,00	0,00	0,00	0,00	2.000,00
0	920	22607	Oposiciones y pruebas selectivas.	1.000,00	0,00	1.000,00	1.104,04	1.104,04	1.104,04	0,00	-104,04
0	920	22699	Otros gastos diversos.	2.000,00	0,00	2.000,00	191,18	191,18	191,18	0,00	1.808,82
0	920	22799	Otros trabajos realizados por otras empresas y profesionales.	35.000,00	4.354,00	39.354,00	43.701,94	43.701,94	42.238,10	1.463,84	-4.347,94
0	920	23020	Del personal no directivo.	2.000,00	0,00	2.000,00	1.410,59	1.410,59	1.410,59	0,00	589,41

## SITUACIÓN DE GASTOS. PRESUPUESTO DE EJERCICIO CORRIENTE

### Liquidación del presupuesto de gastos (Resumen General por Ap.Pres. (IGAE; por orgánica/programa/económica))

CRÉDITOS PRESUPUESTARIOS											
Org.	Prog.	Econ.	Descripción	Iniciales	Modificaciones	Definitivos	Gastos comprometidos	Obligaciones reconocidas netas	Pagos	Obligaciones pendientes de pago	Remanentes de crédito
0	920	23120	Del personal no directivo.	250,00	0,00	250,00	166,09	166,09	166,09	0,00	83,91
0	920	233	Otras indemnizaciones.	1.000,00	0,00	1.000,00	2.195,28	2.195,28	2.195,28	0,00	-1.195,28
0	920	623	Maquinaria, instalaciones técnicas y utillaje.	26.000,00	-23.238,14	2.761,86	2.761,20	2.761,20	2.591,80	169,40	0,66
0	920	626	Equipos para procesos de información.	7.500,00	5.200,00	12.700,00	11.152,39	11.152,39	11.152,39	0,00	1.547,61
0	920	633	Maquinaria, instalaciones técnicas y utillaje.	0,00	25.900,00	25.900,00	25.559,66	0,00	0,00	0,00	25.900,00
0	924	22699	Otros gastos diversos.	1.000,00	0,00	1.000,00	1.059,17	1.059,17	1.059,17	0,00	-59,17
0	925	22799	Otros trabajos realizados por otras empresas y profesionales.	0,00	0,00	0,00	2.238,50	2.238,50	2.238,50	0,00	-2.238,50
0	929	500	FONDO DE CONTINGENCIA. Art. 31 de la Lei Orgánica 2/2012, de Estabil	38.000,00	-1.604,29	36.395,71	0,00	0,00	0,00	0,00	36.395,71
0	932	22708	Servicios de recaudación a favor de la entidad.	105.000,00	0,00	105.000,00	106.826,91	106.826,91	106.826,91	0,00	-1.826,91
0	933	22799	Otros trabajos realizados por otras empresas y profesionales.	12.500,00	0,00	12.500,00	3.579,74	3.579,74	3.579,74	0,00	8.920,26
0	934	352	Intereses de demora.	2.500,00	0,00	2.500,00	25,71	25,71	25,71	0,00	2.474,29
0	934	359	Otros gastos financieros.	5.000,00	0,00	5.000,00	958,20	958,20	958,20	0,00	4.041,80
<b>TOTAL</b>				<b>4.268.000,00</b>	<b>1.437.760,86</b>	<b>5.705.760,86</b>	<b>5.201.041,72</b>	<b>5.086.032,69</b>	<b>4.991.825,72</b>	<b>94.206,97</b>	<b>619.728,17</b>

## SITUACIÓN DE GASTOS. PRESUPUESTO DE GASTOS DE VINCULACIÓN

### Liquidación del presupuesto de gastos (Vinculación jurídica)

CRÉDITOS PRESUPUESTARIOS											
				Iniciales	Modificaciones	Definitivos	Gastos comprometidos	Obligaciones reconocidas netas	Pagos	Obligaciones pendientes de pago	Remanentes de crédito
Bolsa: 00001	Org.: 0	Prog.: 1	Eco.: 1	1.001.385,49	24.953,64	1.026.339,13	1.026.061,82	1.021.975,69	1.021.975,69	0,00	4.363,44
Bolsa: 00002	Org.: 0	Prog.: 1	Eco.: 2	365.741,85	-16.591,92	349.149,93	335.966,42	335.966,42	315.202,20	20.764,22	13.183,51
Bolsa: 00003	Org.: 0	Prog.: 2	Eco.: 1	111.283,66	-13.000,00	98.283,66	98.218,40	98.218,40	98.218,40	0,00	65,26
Bolsa: 00004	Org.: 0	Prog.: 2	Eco.: 2	28.500,00	9.734,84	38.234,84	21.793,12	21.793,12	20.500,03	1.293,09	16.441,72
Bolsa: 00005	Org.: 0	Prog.: 3	Eco.: 2	380.800,00	64.795,43	445.595,43	431.061,39	431.061,39	416.359,68	14.701,71	14.534,04
Bolsa: 00006	Org.: 0	Prog.: 3	Eco.: 1	393.409,68	153,00	393.562,68	393.511,02	393.511,02	393.511,02	0,00	51,66
Bolsa: 00007	Org.: 0	Prog.: 4	Eco.: 1	37.852,10	29.597,72	67.449,82	60.320,97	58.637,51	58.637,51	0,00	8.812,31
Bolsa: 00008	Org.: 0	Prog.: 4	Eco.: 2	75.500,00	-6.102,88	69.397,12	68.871,33	68.871,33	63.466,75	5.404,58	525,79
Bolsa: 00009	Org.: 0	Prog.: 9	Eco.: 1	700.574,76	4.627,33	705.202,09	699.824,97	678.075,54	669.387,02	8.688,52	27.126,55



## SITUACIÓN DE GASTOS. PRESUPUESTO DE GASTOS DE VINCULACIÓN

### Liquidación del presupuesto de gastos (Vinculación jurídica)

#### CRÉDITOS PRESUPUESTARIOS

				Iniciales	Modificaciones	Definitivos	Gastos comprometidos	Obligaciones reconocidas netas	Pagos	Obligaciones pendientes de pago	Remanentes de crédito
Bolsa: 00010	Org.: 0	Prog.: 9	Eco.: 2	396.587,46	-8.346,00	388.241,46	383.852,73	383.852,73	375.136,93	8.715,80	4.388,73
Bolsa: 00011	Org.: 0	Prog.: 0	Eco.: 3	36.800,00	0,00	36.800,00	24.702,48	24.702,48	24.702,48	0,00	12.097,52
Bolsa: 00012	Org.: 0	Prog.: 9	Eco.: 3	7.500,00	0,00	7.500,00	983,91	983,91	983,91	0,00	6.516,09
Bolsa: 00013	Org.: 0	Prog.: 0	Eco.: 8	3.000,00	0,00	3.000,00	0,00	0,00	0,00	0,00	3.000,00
Bolsa: 00014	Org.: 0	Prog.: 0	Eco.: 9	469.375,00	390.183,70	859.558,70	859.275,08	859.275,08	859.275,08	0,00	283,62
Bolsa: 00015	Org.: 0	Prog.: 1	Eco.: 6	99.500,00	843.640,65	943.140,65	591.360,14	529.429,79	509.960,24	19.469,55	413.710,86
Bolsa: 00016	Org.: 0	Prog.: 1	Eco.: 4	8.500,00	0,00	8.500,00	8.192,76	8.192,76	8.192,76	0,00	307,24
Bolsa: 00017	Org.: 0	Prog.: 2	Eco.: 4	24.640,00	17.780,26	42.420,26	23.010,40	23.010,40	23.010,40	0,00	19.409,86
Bolsa: 00018	Org.: 0	Prog.: 3	Eco.: 4	44.150,00	0,00	44.150,00	42.925,00	42.925,00	28.524,90	14.400,10	1.225,00
Bolsa: 00019	Org.: 0	Prog.: 4	Eco.: 6	11.000,00	28.914,78	39.914,78	39.914,78	39.914,78	39.914,78	0,00	0,00
Bolsa: 00020	Org.: 0	Prog.: 4	Eco.: 4	400,00	1.000,00	1.400,00	1.200,00	1.200,00	600,00	600,00	200,00
Bolsa: 00021	Org.: 0	Prog.: 9	Eco.: 6	33.500,00	7.861,86	41.361,86	39.473,25	13.913,59	13.744,19	169,40	27.448,27
Bolsa: 00022	Org.: 0	Prog.: 9	Eco.: 5	38.000,00	-1.604,29	36.395,71	0,00	0,00	0,00	0,00	36.395,71
Bolsa: 00023	Org.: 0	Prog.: 3	Eco.: 6	0,00	60.162,74	60.162,74	50.521,75	50.521,75	50.521,75	0,00	9.640,99
<b>TOTAL</b>				<b>4.268.000,00</b>	<b>1.437.760,86</b>	<b>5.705.760,86</b>	<b>5.201.041,72</b>	<b>5.086.032,69</b>	<b>4.991.825,72</b>	<b>94.206,97</b>	<b>619.728,17</b>

## SITUACIÓN DE INGRESOS. PRESUPUESTO DE EJERCICIO CORRIENTE

### Liquidación del presupuesto de ingresos (Resumen General por Ap.Pres. (IGAE; por económica))

#### Previsiones presupuestarias

Econ.	Descripción	Previsiones iniciales	Modificaciones	Previsiones definitivas	Derechos reconocidos	Derechos anulados	Derechos cancelados	Derechos reconocidos netos	Recaudación neta	Derechos pendientes de cobro	Exceso / defecto previsión
112	Impuesto sobre Bienes Inmuebles. Bienes Inmuebles de N	42.000,00	0,00	42.000,00	45.150,72	13.523,42	0,00	31.627,30	28.236,44	3.390,86	-10.372,70
113	Impuesto sobre Bienes Inmuebles. Bienes inmuebles de N	2.200.000,00	0,00	2.200.000,00	2.180.106,87	13.283,18	0,00	2.166.823,69	1.970.396,33	196.427,36	-33.176,31
114	Impuesto sobre Bienes Inmuebles. Bienes Inmuebles de c	74.000,00	0,00	74.000,00	73.996,48	0,00	0,00	73.996,48	73.996,48	0,00	-3,52
115	Impuesto sobre Vehículos de Tracción Mecánica.	166.000,00	0,00	166.000,00	166.656,57	5.968,66	0,00	160.687,91	142.312,37	18.375,54	-5.312,09
116	Impuesto sobre Incremento del Valor de los Terrenos de	60.000,00	0,00	60.000,00	104.863,76	53,86	0,00	104.809,90	63.718,23	41.091,67	44.809,90
130	Impuesto sobre Actividades Económicas.	205.000,00	0,00	205.000,00	240.537,66	0,00	0,00	240.537,66	239.142,53	1.395,13	35.537,66
290	Impuesto sobre construcciones, instalaciones y obras.	30.000,00	0,00	30.000,00	25.179,16	0,00	0,00	25.179,16	25.179,16	0,00	-4.820,84

## SITUACIÓN DE INGRESOS. PRESUPUESTO DE EJERCICIO CORRIENTE

### Liquidación del presupuesto de ingresos (Resumen General por Ap.Pres. (IGAE; por económica))

#### Previsiones presupuestarias

Econ.	Descripción	Previsiones iniciales	Modificaciones	Previsiones definitivas	Derechos reconocidos	Derechos anulados	Derechos cancelados	Derechos reconocidos netos	Recaudación neta	Derechos pendientes de cobro	Exceso / defecto previsión
302	Servicio de recogida de basuras.	217.500,00	0,00	217.500,00	219.271,32	1.014,19	0,00	218.257,13	193.416,51	24.840,62	757,13
309	Otras tasas por prestación de servicios básicos.	9.000,00	0,00	9.000,00	5.539,80	0,00	0,00	5.539,80	3.028,13	2.511,67	-3.460,20
312	Servicios educativos.	0,00	0,00	0,00	275,00	0,00	0,00	275,00	275,00	0,00	275,00
313	Servicios deportivos.	37.500,00	0,00	37.500,00	26.718,60	0,00	0,00	26.718,60	26.718,60	0,00	-10.781,40
321	Licencias urbanísticas.	15.000,00	0,00	15.000,00	8.082,68	0,00	0,00	8.082,68	8.082,68	0,00	-6.917,32
322	Cedulas de habitabilidad y licencias de primera ocupac	500,00	0,00	500,00	1.193,95	0,00	0,00	1.193,95	1.193,95	0,00	693,95
323	Tasas por otros servicios urbanísticos.	500,00	0,00	500,00	467,92	0,00	0,00	467,92	467,92	0,00	-32,08
325	Tasa por expedición de documentos.	2.000,00	0,00	2.000,00	1.849,14	0,00	0,00	1.849,14	1.817,14	32,00	-150,86
326	Tasa por retirada de vehículos.	3.000,00	0,00	3.000,00	4.635,00	0,00	0,00	4.635,00	4.635,00	0,00	1.635,00
329	Otras tasas por la realización de actividades de compe	5.000,00	0,00	5.000,00	9.935,39	0,00	0,00	9.935,39	9.606,76	328,63	4.935,39
331	Tasa por entrada de vehículos.	63.000,00	0,00	63.000,00	67.902,27	3.487,44	0,00	64.414,83	59.528,83	4.886,00	1.414,83
332	Tasa por utilización privativa o aprovechamiento espec	105.000,00	0,00	105.000,00	524.485,99	0,00	0,00	524.485,99	512.653,52	11.832,47	419.485,99
333	Tasa por utilización privativa o aprovechamiento espec	75.000,00	0,00	75.000,00	116,08	0,00	0,00	116,08	116,08	0,00	-74.883,92
335	Tasa por ocupación de la vía pública con terrazas.	2.000,00	0,00	2.000,00	0,00	0,00	0,00	0,00	0,00	0,00	-2.000,00
338	Compensación de Telefónica de España S.A.	7.500,00	0,00	7.500,00	6.822,11	0,00	0,00	6.822,11	6.822,11	0,00	-677,89
339	Otras tasas por utilización privativa del dominio públ	40.000,00	0,00	40.000,00	28.239,43	2.026,37	0,00	26.213,06	23.683,65	2.529,41	-13.786,94
341	Servicios asistenciales.	500,00	0,00	500,00	308,86	0,00	0,00	308,86	218,61	90,25	-191,14
342	Servicios educativos.	45.000,00	9.033,00	54.033,00	59.640,74	551,00	0,00	59.089,74	59.054,74	35,00	5.056,74
343	Servicios deportivos.	0,00	1.704,60	1.704,60	1.704,60	0,00	0,00	1.704,60	1.704,60	0,00	0,00
349	Otros precios públicos.	0,00	0,00	0,00	247,94	0,00	0,00	247,94	247,94	0,00	247,94
39100	Multas por infracciones urbanísticas.	1.000,00	0,00	1.000,00	420,00	0,00	0,00	420,00	120,00	300,00	-580,00
39120	Multas por infracciones de la Ordenanza de circulación	20.000,00	0,00	20.000,00	21.504,51	80,00	0,00	21.424,51	21.424,51	0,00	1.424,51
39190	Otras multas y sanciones.	1.000,00	0,00	1.000,00	2.676,13	0,00	0,00	2.676,13	860,35	1.815,78	1.676,13
39210	Recargo ejecutivo.	1.000,00	0,00	1.000,00	2.167,31	5,69	0,00	2.161,62	2.161,62	0,00	1.161,62
39211	Recargo de apremio.	15.000,00	0,00	15.000,00	25.636,95	540,82	0,00	25.096,13	25.096,13	0,00	10.096,13
393	Intereses de demora.	10.000,00	0,00	10.000,00	8.675,30	211,78	0,00	8.463,52	8.463,52	0,00	-1.536,48
39610	Cuotas de urbanización.	0,00	9.173,05	9.173,05	0,00	0,00	0,00	0,00	0,00	0,00	-9.173,05
398	Indemnizaciones de seguros de no vida.	1.000,00	0,00	1.000,00	781,88	0,00	0,00	781,88	781,88	0,00	-218,12
399	Otros ingresos diversos.	11.000,00	74.085,42	85.085,42	91.209,08	0,00	0,00	91.209,08	90.387,59	821,49	6.123,66
42000	Participación en los Tributos del Estado.	500.000,00	0,00	500.000,00	491.362,80	17.342,92	0,00	474.019,88	474.019,88	0,00	-25.980,12
42020	Compensación por beneficios fiscales.	2.500,00	0,00	2.500,00	5.292,65	0,00	0,00	5.292,65	5.292,65	0,00	2.792,65
42090	Otras transferencias corrientes de la Administración G	0,00	0,00	0,00	51,82	0,00	0,00	51,82	51,82	0,00	51,82
42100	Del Servicio Público de Empleo Estatal.	0,00	22.362,84	22.362,84	22.362,84	541,05	0,00	21.821,79	21.821,79	0,00	-541,05
45001	Otras transferencias incondicionadas.	50.000,00	0,00	50.000,00	49.413,00	0,00	0,00	49.413,00	49.413,00	0,00	-587,00

## SITUACIÓN DE INGRESOS. PRESUPUESTO DE EJERCICIO CORRIENTE

### Liquidación del presupuesto de ingresos (Resumen General por Ap.Pres. (IGAE; por económica))

Econ.	Descripción	Previsiones presupuestarias							Recaudación neta	Derechos pendientes de cobro	Exceso / defecto previsión
		Previsiones iniciales	Modificaciones	Previsiones definitivas	Derechos reconocidos	Derechos anulados	Derechos cancelados	Derechos reconocidos netos			
45002	Transferencias corrientes en cumplimiento de convenios	37.500,00	17.057,28	54.557,28	53.897,28	0,00	0,00	53.897,28	42.845,28	11.052,00	-660,00
45030	Transferencias corrientes en cumplimiento de convenios	9.000,00	0,00	9.000,00	21.782,73	0,00	0,00	21.782,73	12.419,25	9.363,48	12.782,73
45040	Transferencias corrientes en materia de cultura	0,00	2.931,32	2.931,32	2.931,32	0,00	0,00	2.931,32	0,00	2.931,32	0,00
45050	Transferencias corrientes en cumplimiento de convenios	0,00	57.453,65	57.453,65	57.453,65	0,00	0,00	57.453,65	28.726,32	28.727,33	0,00
45080	Otras subvenciones corrientes de la Administración Gen	0,00	5.385,87	5.385,87	5.385,87	0,00	0,00	5.385,87	0,00	5.385,87	0,00
461	De Diputaciones, Consejos o Cabildos.	0,00	24.913,06	24.913,06	40.413,06	0,00	0,00	40.413,06	30.496,82	9.916,24	15.500,00
466	De otras Entidades que agrupen Municipios.	0,00	0,00	0,00	145,90	0,00	0,00	145,90	145,90	0,00	145,90
52	Intereses de depósitos.	0,00	0,00	0,00	12,70	0,00	0,00	12,70	12,70	0,00	12,70
541	Arrendamientos de fincas urbanas.	16.000,00	0,00	16.000,00	8.716,75	0,00	0,00	8.716,75	8.716,75	0,00	-7.283,25
550	De concesiones administrativas con contraprestación pe	35.000,00	0,00	35.000,00	35.100,90	0,00	0,00	35.100,90	35.100,90	0,00	100,90
599	Otros ingresos patrimoniales.	55.000,00	0,00	55.000,00	56.462,26	0,00	0,00	56.462,26	56.462,26	0,00	1.462,26
75030	Transferencias de capital en cumplimiento de convenios	0,00	874,07	874,07	874,07	0,00	0,00	874,07	0,00	874,07	0,00
75080	Otras transferencias de capital de la Administración G	0,00	10.453,67	10.453,67	10.453,67	0,00	0,00	10.453,67	0,00	10.453,67	0,00
751	De Organismos Autónomos y agencias de las Comunidades	0,00	292.944,29	292.944,29	292.944,29	0,00	0,00	292.944,29	0,00	292.944,29	0,00
761	De Diputaciones, Consejos o Cabildos.	95.000,00	114.719,63	209.719,63	195.119,63	0,00	0,00	195.119,63	33.539,72	161.579,91	-14.600,00
830	Reintegros de préstamos de fuera del sector público a	3.000,00	0,00	3.000,00	986,52	0,00	0,00	986,52	986,52	0,00	-2.013,48
87000	Para gastos generales.	0,00	390.183,70	390.183,70	0,00	0,00	0,00	0,00	0,00	0,00	-390.183,70
87010	Para gastos con financiación afectada.	0,00	404.485,41	404.485,41	0,00	0,00	0,00	0,00	0,00	0,00	-404.485,41
	<b>TOTAL</b>	<b>4.268.000,00</b>	<b>1.437.760,86</b>	<b>5.705.760,86</b>	<b>5.308.162,91</b>	<b>58.630,38</b>	<b>0,00</b>	<b>5.249.532,53</b>	<b>4.405.600,47</b>	<b>843.932,06</b>	<b>-456.228,33</b>

## RESULTADO PRESUPUESTARIO a 31/12/2018

	DERECHOS RECONOCIDOS NETOS	OBLIGACIONES RECONOCIDAS NETAS	AJUSTES	RESULTADO PRESUPUESTARIO
<b>a. Operaciones corrientes</b>	<b>4.749.154,35</b>	<b>3.592.977,70</b>		<b>1.156.176,65</b>
<b>b. Operaciones de capital</b>	<b>499.391,66</b>	<b>633.779,91</b>		<b>-134.388,25</b>
<b>1. Total operaciones no financieras (a+b)</b>	<b>5.248.546,01</b>	<b>4.226.757,61</b>		<b>1.021.788,40</b>
<b>c. Activos financieros</b>	<b>986,52</b>	<b>0,00</b>		<b>986,52</b>

## RESULTADO PRESUPUESTARIO a 31/12/2018

	DERECHOS RECONOCIDOS NETOS	OBLIGACIONES RECONOCIDAS NETAS	AJUSTES	RESULTADO PRESUPUESTARIO
d. Pasivos financieros	0,00	859.275,08		-859.275,08
2. Total operaciones financieras (c+d)	986,52	859.275,08		-858.288,56
<b>I. RESULTADO PRESUPUESTARIO DEL EJERCICIO (I=1+2)</b>	<b>5.249.532,53</b>	<b>5.086.032,69</b>		<b>163.499,84</b>
<b>AJUSTES:</b>				
3. Créditos gastados financiados con remanente de tesorería para gastos grales.			390.183,70	
4. Desviaciones de financiación negativa del ejercicio			94.483,04	
5. Desviaciones de financiación positiva del ejercicio			206.888,75	
<b>II. TOTAL AJUSTES (II=3+4-5)</b>			<b>277.777,99</b>	
<b>RESULTADO PRESUPUESTARIO AJUSTADO (I+II)</b>				<b>441.277,83</b>

## **MEMORIA**

## Organización

---

El municipio de Chilches/Xilxes es la entidad básica de organización territorial y el elemento de participación ciudadana en los asuntos públicos que afectan directamente sus intereses.

El municipio goza de autonomía, tiene personalidad jurídica y plena capacidad para el ejercicio de las funciones públicas que tiene encomendadas, para representar los intereses de su colectividad y para gestionar los servicios públicos, cuya titularidad asume.

Son elementos del municipio el territorio (13 KMKm<sup>2</sup>) y la población (2671 habitantes de derecho, según el censo de 01/01/2018).

El municipio de Chilches/Xilxes está situado en la comarca Plana Baixa.

### Principales fuentes de financiación de la entidad

La financiación de las operaciones de la entidad presenta los siguientes porcentajes sobre el total de ingresos.

<b>Concepto</b>	<b>%</b>
Impuestos directos	52,93%
Impuestos indirectos	0,48%
Tasas y otros ingresos	21,19%
Transferencias corrientes	13,96%
Ingresos patrimoniales	1,91%
Enajenación de inversiones	
Transferencias de capital	9,51%
Activos financieros	0,02%
Pasivos financieros	

### Estructura organizativa

La estructura organizativa básica, en sus niveles político y administrativo es:

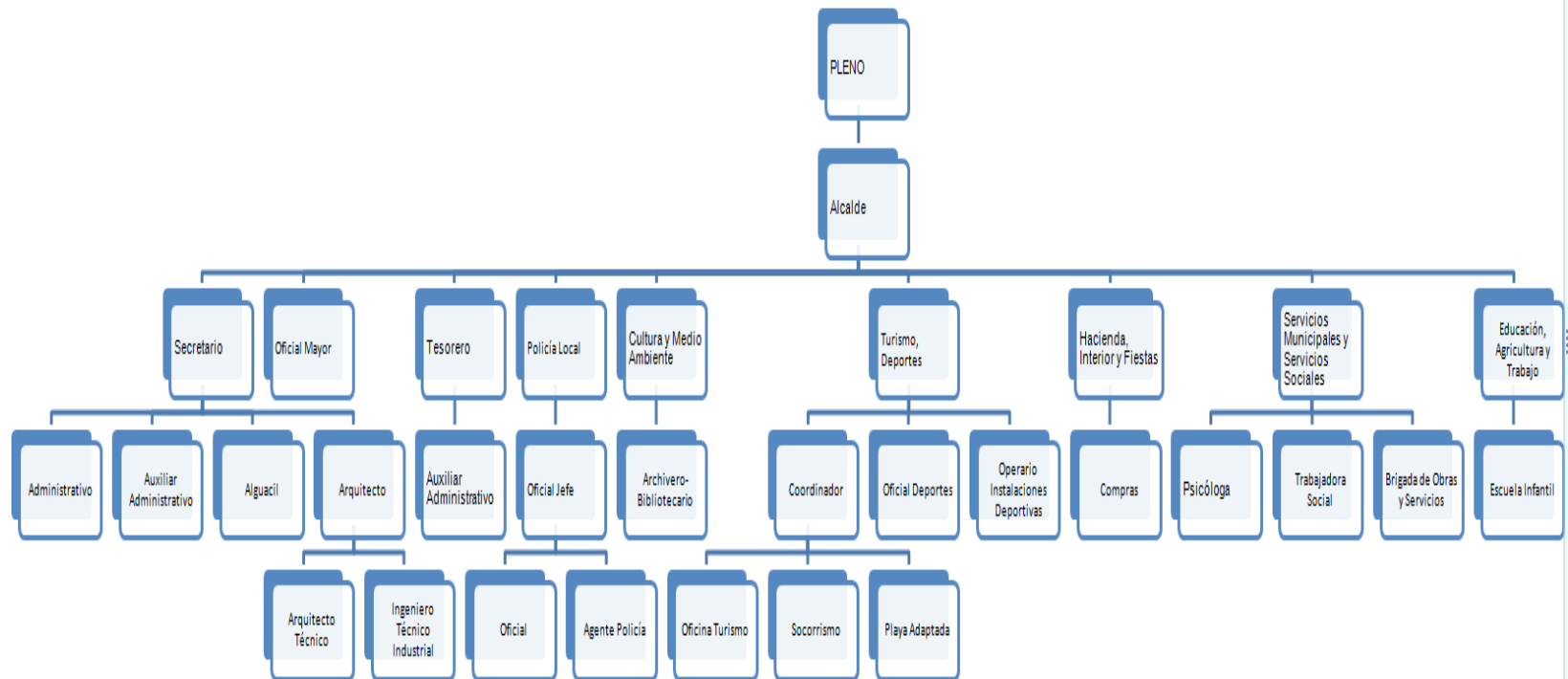

### Número medio de empleados

El número medio de empleados durante el ejercicio y a 31 de diciembre, tanto funcionarios como personal laboral, distinguiendo por categorías y sexos es:

Concepto Categorías / Sexo	Número medio empleados durante el ejercicio			Número empleados a 31 de diciembre		
	Hombres	Mujeres	TOTAL	Hombres	Mujeres	TOTAL

Personal funcionario	19,92	12,81	32,73	19	16	35
Personal laboral	25,83	14,80	40,63	25	15	40
Personal eventual	2,53	0,53	3,06	3	1	3
<b>Total</b>	<b>48,28</b>	<b>28,14</b>	<b>76,42</b>	<b>47</b>	<b>31</b>	<b>79</b>

### Entidades del grupo, multigrupo y asociadas

En su caso, las entidades del grupo, multigrupo y asociadas de las que forma parte la entidad contable son:

Entidad	Actividad	% Participación
---------	-----------	-----------------



## **Gestión indirecta de servicios públicos, convenios y otras formas de colaboración**

---

Los servicios públicos gestionados de forma indirecta, convenios y otras formas de colaboración público-privadas, presentan el siguiente detalle:

<b>Entidad con la que se efectúa la</b>	<b>Objeto</b>	<b>Fecha concesión</b>	<b>Plazo</b>	<b>Bienes dominio público afectos a la gestión</b>	<b>Aportaciones no dinerarias</b>	<b>Subvenciones comprometidas</b>	<b>Anticipos reintegrables</b>	<b>Préstamos particip subordinados u otr</b>
A.	Gestión Residuos Sólidos Urbanos	01/07/2011	10					
AGRICOLA CASTELLONENSE S.A.	Abastecimiento de agua y alcantarillado	01/01/2009	25	Red agua y alcantarillado				

## **Bases de presentación de las cuentas**

---

### **Imagen fiel**

#### **Requisitos información**

Los principios contables públicos y los criterios contables no aplicados por interferir el objetivo de la imagen fiel y, en su caso, incidencia en las cuentas anuales son:

- 

#### **Principios contables**

Los principios y criterios contables distintos de los principios contables públicos que han sido aplicados para la consecución del objetivo de la imagen fiel y la información complementaria necesaria para alcanzarla, son:

- 

#### **Comparación de la información**

La información correspondiente al ejercicio 2018 se muestra comparativa con la del ejercicio anterior.

Las Cuentas Anuales del ejercicio no pueden ser comparadas con las del ejercicio anterior por las siguientes causas:

- 

Para facilitar la comparación han sido adaptados los importes del ejercicio precedente con los siguientes criterios:

- 

#### **Cambios en criterios de contabilización**

A continuación se detallan los cambios realizados en este ejercicio en los criterios de contabilización y corrección de errores que tienen incidencia en las Cuentas Anuales:

- 

#### **Cambios en estimaciones contables**

A continuación se detallan los cambios realizados en estimaciones contables y su incidencia en las Cuentas Anuales:

- 

### **Normas de reconocimiento y valoración**

---

Las principales normas de valoración utilizadas por la Entidad en la elaboración de sus cuentas anuales para el ejercicio 2018, de acuerdo con las establecidas por el Plan General de Contabilidad Pública, han sido las siguientes.

#### **Inmovilizado material**

El inmovilizado material son los activos tangibles, muebles e inmuebles, que cumplen las condiciones especificadas en la norma de reconocimiento y valoración número 1 de la segunda parte del Plan General de Contabilidad Pública adaptado a la Administración Local, anexo a la ICAL.

Al establecer los criterios de valoración de los bienes registrados en este epígrafe, se han tenido en cuenta el tipo de activo de que se trata y la forma de adquisición del mismo.

Con carácter general se ha seguido el criterio de valoración del precio de adquisición o coste de producción, y en su defecto el valor razonable.

La valoración inicial de los elementos patrimoniales que pertenecen al inmovilizado material se realiza al coste, siendo aplicables distintos sistemas de valoración en función del tipo de activo y la forma de adquisición o producción.

La valoración posterior, utiliza el tratamiento general, es decir, el modelo del coste, para las distintas clases de inmovilizado material. De esta forma, con posterioridad a su reconocimiento inicial como activos, todos los elementos del inmovilizado material, se contabilizan por su valoración inicial, incrementada, en su caso, por los desembolsos posteriores, y descontando la amortización acumulada practicada y la corrección valorativa acumulada por deterioro que hayan sufrido a lo largo de su vida útil.

#### Amortización:

La amortización es la distribución sistemática de la depreciación de un activo a lo largo de su vida útil. Su determinación se realiza, en cada momento, distribuyendo la base amortizable del bien entre la vida útil que reste, según el método de amortización utilizado. La base amortizable será igual al valor contable del bien en cada momento detrayéndole en su caso el valor residual que pudiera tener.

El método de amortización utilizado para los elementos del inmovilizado material es el método de amortización lineal.

La dotación de la amortización se reconoce como un gasto en el resultado del ejercicio por la parte correspondiente al valor contable al estar registrado el inmovilizado por el modelo de coste y su cálculo es en función de la vida útil, correspondiendo aproximadamente a los siguientes porcentajes:

<b>Porcentaje de amortización anual</b>	<b>Coficiente de amortización</b>	<b>Vida útil</b>
Construcciones	2%	50
Infraestructuras		Ilimitada
Bienes del patrimonio histórico		Ilimitada
Maquinaria y utillaje	8%	12,5
Instalaciones técnicas y otras instalaciones	8%	12,5
Mobiliario	10%	10
Equipos para procesos e información	25%	4

Elementos de transporte	16%	6,25
Otro inmovilizado material	12%	8,33

Existen excepciones al cálculo de la amortización: los terrenos tienen una vida ilimitada y por tanto no se amortizan. Ocurre lo mismo con inmovilizados tales como: minas, canteras y vertederos. Y en el caso particular de los bienes del patrimonio histórico, con una vida útil ilimitada o bien limitada pero imposible de estimarla con fiabilidad, tampoco se les aplicará el régimen de amortización.

### **Patrimonio público del suelo**

El patrimonio público del suelo son activos no corrientes materializados generalmente en bienes inmuebles, afectados al destino de dicho patrimonio.

Dichos bienes se registran cuando cumplen los criterios de reconocimiento de un activo previstos en el marco conceptual de la contabilidad pública del Plan contable y su valoración se realiza según lo establecido en la norma de reconocimiento y valoración número 1 del Inmovilizado material.

### **Inversiones inmobiliarias**

Las inversiones inmobiliarias son inmuebles (terrenos o edificios, considerados en su totalidad o en parte, o ambos) que se tienen para obtener rentas, plusvalías o ambas, no para su uso en la producción o suministro de bienes o servicios, ni para fines administrativos, ni para su venta en el curso ordinario de las operaciones.

Asimismo se consideran inversiones inmobiliarias aquellos bienes patrimoniales distintos de los que forman el patrimonio público del suelo que no se clasifican a su entrada en el patrimonio de la entidad como inmovilizado material.

A las inversiones inmobiliarias le es de aplicación lo establecido en la norma de reconocimiento y valoración número 1 del Inmovilizado material.

### **Inmovilizado intangible**

El inmovilizado intangible se concreta en un conjunto de activos intangibles y derechos susceptibles de valoración económica de carácter no monetario y sin apariencia física que cumplen, además, las características de permanencia en el tiempo y utilización en la producción de bienes y servicios o constituyen una fuente de recursos de la entidad.

Con carácter general, se excluyen del inmovilizado intangible y por tanto se consideran gasto del ejercicio, aquellos bienes y derechos cuyo precio unitario e importancia relativa, dentro de la masa patrimonial, así lo aconsejen.

Para su valoración inicial y posterior se aplican los criterios establecidos en la norma de reconocimiento y valoración número 1 del Inmovilizado material.

Debe establecerse si la vida útil de cada activo intangible es definida o indefinida, de forma que deban o no aplicarse las amortizaciones oportunas. Se considera tiene una vida útil indefinida cuando, sobre la base de un análisis de todos los factores relevantes, no existe un límite previsible al período a lo largo del cual se espera que el activo genere rendimientos económicos o potencial de servicio para la entidad, o a la utilización en la producción de bienes y servicios públicos. Los activos con vida útil indefinida no se amortizan, sin perjuicio de su posible deterioro. Los activos con vida útil definida se amortizan durante su vida útil.

## **Arrendamientos**

El arrendamiento es cualquier acuerdo, con independencia de su instrumentación jurídica, por el que el arrendador cede al arrendatario, a cambio de percibir una suma única de dinero o una serie de pagos o cuotas, el derecho a utilizar un activo durante un período de tiempo determinado.

### **Arrendamiento financiero**

Cuando de las condiciones económicas de un acuerdo de arrendamiento se deduce que se transfieren sustancialmente todos los riesgos y ventajas inherentes a la propiedad del activo objeto del contrato, el arrendamiento se califica como financiero.

Los activos objeto de arrendamiento financiero se registran y valoran de acuerdo a la norma de reconocimiento y valoración que les corresponde de acuerdo con su naturaleza.

Cuando la entidad ostenta la condición de arrendatario, en su contabilidad en el momento inicial reconoce el activo según su naturaleza y la obligación asociada al mismo como pasivo por el mismo importe, que es el menor valor entre el valor razonable del activo arrendado y el valor actual de los pagos acordados con el arrendador durante el plazo del arrendamiento, incluyendo, en su caso, la opción de compra, y con exclusión de las cuotas de carácter contingente así como de los costes de los servicios y demás gastos que no se pueden activar. Cada una de las cuotas de arrendamiento está constituida por dos partes que representan, respectivamente, la carga financiera y la reducción de la deuda pendiente de pago. La carga financiera total se distribuye a lo largo del plazo del arrendamiento y se imputa a los resultados del ejercicio en el que se devenga, aplicando el método del tipo de interés efectivo.

## Permutas

Los activos se adquieren en permuta en aquellos supuestos en los que los activos intercambiados no son similares desde un punto de vista funcional o vida útil y puede establecerse una estimación fiable del valor razonable de los mismos, el valor razonable del activo recibido. Si no puede valorarse con fiabilidad el valor razonable del activo recibido, el valor razonable del bien entregado, ajustado por el importe de cualquier eventual cantidad de efectivo transferido en la operación es el que se considera en la contabilización de la permuta.

Se aplican los siguientes criterios generales: ante diferencias en la valoración de los activos que surgen al dar de baja el activo entregado, se imputa dicha diferencia a la cuenta del resultado económico patrimonial. Cuando las diferencias entre los valores razonables de los activos intercambiados no se ajustan, de acuerdo a la legislación patrimonial aplicable, mediante efectivo, se tratan como subvenciones recibidas o entregadas, según el caso.

Estos son los criterios aplicables en los casos de permuta, la cual además está determinada por ciertas circunstancias que la identifican como tal.

## Activos y pasivos financieros

### Activos financieros:

Son activos financieros el dinero en efectivo, los instrumentos de capital o de patrimonio neto de otra entidad, los derechos a recibir efectivo u otro activo financiero de un tercero o de intercambiar con un tercero activos o pasivos financieros en condiciones potencialmente favorables. Los activos financieros se clasifican en categorías y se reconocen en el balance cuando la entidad se convierte en parte obligada según las cláusulas del contrato o acuerdo mediante el que se formaliza la inversión financiera.

Con carácter general, la valoración inicial es al valor razonable, excepto los activos financieros a corto plazo sin tipo de interés contractual los cuales se valoran por su valor nominal y los que son a largo plazo por el nominal si es poco significativo el efecto de la no actualización. Las fianzas y depósitos se valoran siempre por el importe entregado, sin actualizar. La valoración posterior es al coste amortizado, excepto las excepciones citadas anteriormente, los activos financieros a valor razonable con cambios en resultados y los activos financieros disponibles para la venta.

Al cierre del ejercicio se efectúan las correcciones valorativas necesarias, si existe evidencia objetiva que el valor de un crédito se ha deteriorado por un suceso posterior al reconocimiento inicial y que ocasiona una reducción o retraso en los flujos de efectivo estimados futuros, como puede ser la insolvencia del deudor.

En el caso de los deudores por operaciones de gestión y otras cuentas a cobrar, se aplican las correcciones valorativas calculando la cuantía en función de un porcentaje, el cual tiene en cuenta la antigüedad de la deuda y, en los casos que es posible, mediante el tratamiento individualizado de los saldos deudores.

Se da de baja un activo financiero cuando expiran o se transmiten los derechos sobre los flujos de efectivo que el activo genera, siempre que en este último caso se hayan transferido de forma sustancial los riesgos y ventajas inherentes a la propiedad del activo financiero.

#### Pasivos financieros:

Un pasivo financiero es la obligación exigible e incondicional de entregar efectivo u otro activo financiero a un tercero o de intercambiar con un tercero activos o pasivos financieros en condiciones potencialmente desfavorables. Los pasivos financieros se clasifican en categorías a efectos de su valoración, existiendo los tipos:

- √ Pasivos financieros a coste amortizado
- √ Pasivos financieros a valor razonable con cambios en resultados

La entidad reconoce un pasivo financiero en el balance cuando se convierte en parte obligada según las cláusulas contractuales del instrumento financiero. Con carácter general, los pasivos financieros a coste amortizado se valoran inicialmente a su valor razonable, siendo el valor razonable de la contraprestación recibida ajustado con los costes de transacción que son directamente atribuibles a la emisión. No obstante, los costes de transacción se imputan al resultado del ejercicio en el que se reconoce el pasivo cuando tienen poca importancia relativa.

Existen excepciones a la valoración inicial al valor razonable como son: partidas a pagar con vencimiento a corto plazo se valoran por el nominal, partidas a pagar a largo plazo sin tipo de interés contractual se valoran por el nominal, préstamos recibidos a largo plazo con intereses subvencionados se valoran por el importe recibido cuando el efecto de la no actualización es poco significativo, las fianzas y depósitos se valoran siempre por el importe recibido, sin actualizar.

El criterio general en la valoración posterior es valorar los pasivos financieros a coste amortizado. A excepción de los casos citados anteriormente como excepciones al criterio general.

La baja de un pasivo financiero en cuentas se realiza cuando se extingue, es decir, cuando la obligación que dio origen al pasivo se ha cumplido o cancelado.

#### **Coberturas contables**



Las operaciones de cobertura se utilizan de forma que uno o varios instrumentos financieros denominados instrumentos de cobertura se designan para cubrir un riesgo específicamente identificado que tiene impacto en la cuenta del resultado económico patrimonial o en el estado de cambios en el patrimonio neto, como consecuencia de variaciones en el valor razonable o en los flujos de efectivo de una o varias partidas cubiertas.

Una cobertura se califica de cobertura contable si cumple los requisitos exigidos en la norma de reconocimiento y valoración número 10 del Plan contable anexo a la ICAL, y se rige por los criterios de contabilización del instrumento de cobertura y de la partida cubierta regulados en la misma norma.

## **Existencias**

Los bienes y servicios comprendidos en las existencias se valoran por el precio de adquisición o el coste de producción.

El precio de adquisición comprende el consignado en factura, los impuestos indirectos no recuperables que recaen sobre la adquisición más todos los costes adicionales producidos hasta que los bienes se hallan en la ubicación y condición necesaria para su uso, tales como transportes, aranceles de aduanas, seguros y otros directamente atribuibles a la adquisición de las existencias.

El coste de producción se determina añadiendo al precio de adquisición de las materias primas y otras materias consumidas, los costes directamente imputables al producto. También se añade la parte que razonablemente corresponde de los costes indirectamente imputables a los productos, en la medida en que tales costes corresponden al período de fabricación, elaboración o construcción.

Cuando el valor realizable neto de las existencias es inferior a su precio de adquisición o a su coste de producción, se efectúan las oportunas correcciones valorativas.

## **Activos construidos o adquiridos para otras entidades**

Son bienes construidos o adquiridos por la entidad (que es la gestora), con base en el correspondiente contrato, convenio o acuerdo, con el objeto de que una vez finalizado el proceso de adquisición o construcción de los mismos se transfieran necesariamente a otra entidad destinataria, con independencia de que esta última participe o no en su financiación.

En el caso de construcción de los bienes, cuando los ingresos y los costes asociados al contrato o acuerdo son estimados con suficiente grado de fiabilidad, los ingresos derivados del mismo se reconocen en el resultado del ejercicio, en base al grado de avance o realización de la obra al final de cada ejercicio.

## **Transacciones en moneda extranjera**

Son transacciones en moneda extranjera aquellas operaciones que se establecen o exigen su liquidación en una moneda extranjera. Se registran, en el momento de su reconocimiento en las cuentas anuales, en euros, aplicando al importe correspondiente en moneda extranjera el tipo de cambio al contado, existente en la fecha de la operación.

## **Ingresos y gastos**

La imputación de los ingresos y gastos en el ejercicio sigue los principios de carácter económico patrimonial y los criterios contables definidos en el marco conceptual de la contabilidad pública de la primera parte del Plan general de la contabilidad adaptado a la administración local anexo a la ICAL, con el objetivo de conseguir la imagen fiel de las cuentas anuales.

Entre los principios, destacar el del Devengo, el cual establece que las transacciones y otros hechos económicos deben reconocerse en función de la corriente real de bienes y servicios que los mismos representan, y no en el momento en que se produzca la corriente monetaria o financiera derivada de aquéllos.

Otro principio que se aplica es el de Prudencia, el cual determina que se debe mantener cierto grado de precaución en los juicios de los que se derivan estimaciones bajo condiciones de incertidumbre, de tal manera que los ingresos no se sobrevaloren, y que los gastos no se infravaloren. Pero, además, el ejercicio de la prudencia no supone minusvaloración de ingresos ni sobrevaloración de gastos, realizados de forma intencionada, ya que ello privaría de neutralidad a la información, suponiendo un menoscabo a su fiabilidad.

En cuanto al principio de Imputación presupuestaria, destacar que los gastos e ingresos presupuestarios se imputan de acuerdo con su naturaleza económica y, en caso de los gastos, además, de acuerdo con la finalidad que con ellos se pretende conseguir.

En cuanto a los criterios de registro o reconocimiento contable de los elementos en las cuentas anuales, mencionar que el reconocimiento de ingresos en la cuenta del resultado económico patrimonial o en el estado de cambios en el patrimonio neto, tiene lugar como consecuencia de un incremento de los recursos económicos o del potencial de servicio de la entidad, ya sea mediante un incremento de activos, o una disminución de los pasivos, y siempre que su cuantía pueda determinarse con fiabilidad. Referente a los gastos, se reconocen en la cuenta del resultado económico patrimonial o en el estado de cambios en el patrimonio neto, cuando se produce una disminución de recursos económicos o del potencial de servicio de la entidad, ya sea mediante un decremento en los activos, o un aumento en los pasivos, y siempre que pueda valorarse o estimarse su cuantía con fiabilidad.

Cuando se tratan de gastos e ingresos que también tienen reflejo en la ejecución del presupuesto, el mencionado reconocimiento se realiza cuando, de acuerdo con el procedimiento establecido en cada caso, se dictan los correspondientes actos que determinan el reconocimiento de gastos o ingresos presupuestarios. En este caso, al menos a la fecha de cierre del período, aunque no se hayan

dictado los mencionados actos, se reconocen en la cuenta del resultado económico patrimonial o en el estado de cambios en el patrimonio neto los gastos e ingresos devengados por la entidad hasta dicha fecha.

### **Provisiones y contingencias**

Una provisión es un pasivo sobre el que existe incertidumbre acerca de su cuantía o vencimiento. Se reconoce una provisión cuando se cumplen determinadas condiciones reguladas en la norma de reconocimiento y valoración número 17 de la segunda parte del Plan General de Contabilidad Pública adaptado a la Administración Local, anexo a la ICAL.

El importe reconocido como provisión debe ser la mejor estimación del desembolso necesario para cancelar la obligación presente o para transferirla a un tercero. Las provisiones deben ser objeto de revisión, en la valoración posterior, al menos a fin de cada ejercicio y ajustadas en su caso, para reflejar la mejor estimación existente en ese momento.

Un pasivo contingente es una obligación posible, surgida a raíz de sucesos pasados, cuya existencia ha de ser confirmada sólo por la ocurrencia, o en su caso por la no ocurrencia, de uno o más acontecimientos inciertos en el futuro, que no están enteramente bajo el control de la entidad; o bien, una obligación presente, surgida a raíz de sucesos pasados, que no se ha reconocido contablemente porque no es probable que la entidad tenga que satisfacerla o porque el importe de la obligación no puede ser valorado con la suficiente fiabilidad.

La entidad no procede al reconocimiento de ningún pasivo contingente en el balance, tal como regula la norma de reconocimiento y valoración número 17 de la segunda parte del Plan General de Contabilidad Pública adaptado a la Administración Local, anexo a la ICAL.

### **Transferencias y subvenciones**

Las transferencias y subvenciones concedidas monetarias se contabilizan como gastos en el momento en que se tiene constancia de que se han cumplido las condiciones establecidas para su percepción, sin perjuicio de la imputación presupuestaria, que se efectúa de acuerdo con los criterios recogidos en la primera parte del Plan general contable adaptado a la administración local relativa al marco conceptual de la contabilidad pública. Las transferencias y subvenciones concedidas no monetarias o en especie, si se entrega un activo la entidad las reconoce en el momento de la entrega al beneficiario.

Las transferencias recibidas se reconocen como ingreso imputable al resultado del ejercicio en que se reconocen.

Las subvenciones recibidas se consideran no reintegrables y se reconocen como ingresos cuando existe un acuerdo individualizado de concesión de la subvención a favor de la entidad, se han cumplido las condiciones asociadas a su disfrute y no existen dudas razonables sobre su percepción, sin perjuicio de la imputación presupuestaria, que se efectúa de acuerdo con los criterios recogidos en

la primera parte del Plan general contable adaptado a la administración local relativa al marco conceptual de la contabilidad pública. En el resto de casos las subvenciones recibidas se consideran reintegrables y se reconocen como pasivo.

Las subvenciones recibidas se contabilizan, con carácter general, como ingresos directamente imputados al patrimonio neto, en una partida específica, imputándolas al resultado del ejercicio sobre una base sistemática y racional de forma correlacionada con los gastos derivados de la subvención de que se trata, para lo que se tiene en cuenta la finalidad fijada en su concesión:

Si la subvención es para financiar gastos: se imputan al resultado del mismo ejercicio en el que se devenguen los gastos que están financiando.

Si la subvención es por adquisición de activos: se imputan al resultado de cada ejercicio en proporción a la vida útil del bien, aplicando el mismo método que para la dotación a la amortización de los citados elementos, o, en su caso, cuando se produzca su enajenación o baja en inventario.

Si los activos son no amortizables, se imputan como ingresos en el ejercicio en el que se produzca la enajenación o baja en inventario de los mismos.

Si la subvención es por cancelación de pasivos: se imputan al resultado del ejercicio en que se produzca dicha cancelación, salvo cuando se otorguen en relación con una financiación específica, en cuyo caso se imputan en función del elemento financiado.

### **Actividades conjuntas**

Una actividad conjunta es un acuerdo en virtud del cual dos o más entidades denominadas partícipes emprenden una actividad económica que se somete a gestión conjunta, lo que supone compartir la potestad de dirigir las políticas financiera y operativa de dicha actividad con el fin de obtener rendimientos económicos o potencial de servicio, de tal manera que las decisiones estratégicas, tanto de carácter financiero como operativo requieren el consentimiento unánime de todos los partícipes.

En el caso de actividades conjuntas que no requieren la constitución de una nueva entidad, cada partícipe reconoce en sus cuentas anuales, clasificados de acuerdo con su naturaleza, la parte proporcional que le corresponda, en función de su porcentaje de participación, de los activos que controla conjuntamente con los demás partícipes y de los pasivos en los que haya incurrido conjuntamente, así como los activos afectos a la actividad conjunta que controle de forma individual y los pasivos en que incurra individualmente como consecuencia de la actividad conjunta, y la parte proporcional que le corresponda de los ingresos generados y de los gastos incurridos en la actividad conjunta, así como los gastos incurridos individualmente como consecuencia de su participación en la actividad conjunta.

### **Activos en estado de venta**

Los activos en estado de venta son activos no financieros, excluidos los del patrimonio público del suelo, clasificados inicialmente como no corrientes cuyo valor contable se recupera fundamentalmente a través de una transacción de venta, en lugar de por su uso continuado.

La valoración inicial implica que se valoran al valor contable que correspondería en ese momento al activo no corriente, según el modelo de coste. En la valoración posterior, se valoran al menor valor entre su valor contable, según el modelo de coste, y su valor razonable menos los costes de venta.

## Inmovilizado material

### 1. Movimientos durante el ejercicio

Se indican a continuación los movimientos durante el ejercicio de cada partida del balance incluida en el epígrafe de Inmovilizado Material y sus correspondientes amortizaciones acumuladas y correcciones valorativas acumuladas.

#### INMOVILIZADO MATERIAL a 31/12/2018

Cuenta	Descripción	Saldo inicial	Entradas	Aumentos por traspasos de otras partidas	Salidas	Disminuciones por traspasos a otras partidas	Correcciones valorat.netas por deterioro del ejerc.	Amortizaciones del ejercicio	Incremento por revalorización en el ejercicio	Saldo final
210	Terrenos y bienes naturales	603.775,26	0,00	237.689,82	0,00	563.124,30	0,00	0,00	0,00	278.340,78
211	Construcciones	9.035.415,69	8.413,85	10.846.141,18	0,00	8.505.345,31	0,00	-182.672,67	0,00	11.567.298,08
212	Infraestructuras	639.809,71	481.776,51	8.539.797,59	0,00	0,00	0,00	0,00	0,00	9.661.383,81
214	Maquinaria y utillaje	845.243,01	2.302,11	4.750,00	0,00	871.192,00	0,00	-72.434,73	0,00	53.537,85
215	Instalaciones técnicas y otras instalaciones	3.338.327,24	39.959,27	0,00	0,00	3.655.452,29	0,00	-287.975,78	0,00	10.810,00
216	Mobiliario	272.811,68	28.066,89	881.116,75	0,00	24.506,99	0,00	-28.970,13	0,00	1.186.458,46
217	Equipos para procesos de información	118.842,28	10.206,50	0,00	0,00	141.631,62	0,00	-38.602,18	0,00	26.019,34
218	Elementos de transporte	201.002,10	5.247,95	0,00	0,00	199.084,52	0,00	-38.286,11	0,00	45.451,64
219	Otro inmovilizado material	32.007,91	0,00	1.786.336,67	0,00	0,00	0,00	-4.364,72	0,00	1.822.709,30
2300	Adaptación de terrenos y bienes naturales. Inmov	91.743,76	0,00	4.185.690,83	0,00	0,00	0,00	0,00	0,00	4.277.434,59
232	Infraestructuras en curso	17.391.779,86	0,00	0,00	0,00	14.069.097,06	0,00	0,00	0,00	3.322.682,80
233	Bienes del patrimonio histórico en curso	3.398,72	0,00	0,00	0,00	3.398,72	0,00	0,00	0,00	0,00
<b>TOTAL INMOVILIZADO MATERIAL</b>		<b>32.574.157,22</b>	<b>575.973,08</b>	<b>26.481.522,84</b>	<b>0,00</b>	<b>28.032.832,81</b>	<b>0,00</b>	<b>-653.306,32</b>	<b>0,00</b>	<b>32.252.126,65</b>

### 2. Información sobre:

**a) Costes estimados de desmantelamiento**

Este apartado hace referencia, si es el caso, a los costes estimados de desmantelamiento del activo y de la restauración de su emplazamiento incluidos como mayor valor de los activos, así como grandes reparaciones o inspecciones generales incorporadas especificando las circunstancias que se han tenido en cuenta para su valoración.

**b) Vidas útiles o coeficientes de amortización**

En este punto se indican las vidas útiles o coeficientes de amortización utilizados en los diferentes tipos de elementos, así como información, en su caso, sobre los coeficientes aplicados a distintas partes de un mismo elemento.

Se remite al apartado 4.1. de la Memoria donde se especifican las Normas de reconocimiento y valoración y en el cual se detalla el cuadro con los porcentajes de amortización aplicados por la entidad, incluyendo los del Inmovilizado Material.

**c) Cambios de estimación**

En este punto, siempre que tenga incidencia significativa en el ejercicio presente o en ejercicios futuros, se informa de los cambios de estimación que afecten a valores residuales, a los costes estimados de desmantelamiento del activo y la restauración de su emplazamiento, vidas útiles y métodos de amortización, así como grandes reparaciones o inspecciones generales.

**d) Gastos financieros capitalizados**

Si es el caso, se indican en este apartado los importes de los gastos financieros capitalizados en el ejercicio.

**e) Modelo de revalorización**

Caso que se utilice el modelo de revalorización, en este punto se informa del criterio utilizado para determinar el valor razonable de los bienes valorados de acuerdo con dicho modelo de revalorización, en particular, del ejercicio en que se ha efectuado la última revalorización.

**f) Bienes recibidos en adscripción**

Se informa de los bienes recibidos en adscripción, a nivel de partida de balance, con indicación de su valor activado, amortización y correcciones valorativas por deterioro acumuladas. Se identifican cada uno de los bienes recibidos en adscripción durante el ejercicio.

<b>Bienes recibidos en adscripción partida Balance</b>	<b>Valor activado</b>	<b>Amortización</b>	<b>Correcciones valorativas por deterioro acumuladas</b>
<b>Total</b>	<b>0,00</b>	<b>0,00</b>	<b>0,00</b>

**g) Bienes entregados en adscripción**

Se identifican los entes a los que se han entregado bienes en adscripción durante el ejercicio.

<b>Bienes entregados en adscripción</b>	<b>Ente al que se ha entregado el bien</b>	<b>Importe del bien entregado</b>
---	--	-----------------------------------



---

<b>Total</b>	<b>0,00</b>
--------------	-------------

---

---

**h) Bienes recibidos en cesión**

Se identifican en este apartado los bienes recibidos en cesión durante el ejercicio.

**i) Bienes entregados en cesión**

Se identifican en este apartado los entes a los que se han entregado bienes en cesión durante el ejercicio.

**j) Arrendamientos financieros**

Información sobre los arrendamientos financieros y otras operaciones de naturaleza similar de importe significativo sobre bienes del inmovilizado material, sin perjuicio de la información requerida en otras partes de la memoria.

**k) Bienes destinados al uso general**

Se informa de los bienes que se encuentran destinados al uso general.

<b>Bienes entregados al uso general</b>	<b>Tipo de bien</b>	<b>Importe del bien</b>
---	---------------------	-------------------------

---

---

<b>Total</b>	<b>0,00</b>
--------------	-------------

---

---

**l) Bienes construidos por la entidad**

Se informa del valor activado en el ejercicio de los bienes construidos por la entidad, cuando sea de un importe significativo.

**m) Otras circunstancias de carácter sustantivo que afecten a bienes del inmovilizado material**

En este punto se especifica cualquier otra circunstancia de carácter sustantivo que afecte a bienes del inmovilizado material, tal como garantías, restricciones de titularidad, litigios y situaciones análogas.



## Inversiones inmobiliarias

---

Los movimientos de este epígrafe del Balance de Situación han sido durante el ejercicio, los siguientes:

### INVERSIONES INMOBILIARIAS a 31/12/2018

Cuenta	Descripción	Saldo inicial	Entradas	Aumentos por traspasos de otras p@rtidas	Salidas	Disminuciones por traspasos a otras p@rtidas	Correcciones valorat.netas por deterioro del ejerc.	Amortizaciones del ejercicio	Incremento por revalorización en el ejercicio	Saldo final
220	Inversiones en terrenos	12.037,56	0,00	0,00	0,00	12.037,56	0,00	0,00	0,00	0,00
<b>TOTAL INVERSIONES INMOBILIARIAS</b>		<b>12.037,56</b>	<b>0,00</b>	<b>0,00</b>	<b>0,00</b>	<b>12.037,56</b>	<b>0,00</b>	<b>0,00</b>	<b>0,00</b>	<b>0,00</b>

## Inmovilizado intangible

---

### 1. Movimientos durante el ejercicio

Se indican a continuación los movimientos durante el ejercicio de cada partida del balance incluida en el epígrafe de Inmovilizado Intangible y sus correspondientes amortizaciones acumuladas y correcciones valorativas acumuladas.

#### INMOVILIZADO INTANGIBLE a 31/12/2018

Cuenta	Descripción	Saldo inicial	Entradas	Aumentos por traspasos de otras p@rtidas	Salidas	Disminuciones por traspasos a otras p@rtidas	Correcciones valorat.netas por deterioro	Amortizaciones del ejercicio	Aumento por revalorización en el ejercicio	Saldo final
206	Aplicaciones informáticas	106,60	0,00	0,00	0,00	106,60	0,00	0,00	0,00	0,00
<b>TOTAL INMOVILIZADO INTANGIBLE</b>		<b>106,60</b>	<b>0,00</b>	<b>0,00</b>	<b>0,00</b>	<b>106,60</b>	<b>0,00</b>	<b>0,00</b>	<b>0,00</b>	<b>0,00</b>

### 2. Información sobre:

#### n) Vidas útiles o coeficientes de amortización

En este punto se indican las vidas útiles o coeficientes de amortización utilizados en los diferentes tipos de elementos.

Se remite al apartado 4.1. de la Memoria donde se especifican las Normas de reconocimiento y valoración y en el cual se detalla el cuadro con los porcentajes de amortización aplicados por la entidad, incluyendo los del Inmovilizado Intangible.

#### o) Cambios de estimación

En este punto, siempre que tenga incidencia significativa en el ejercicio presente o en ejercicios futuros, se informa de los cambios de estimación que afecten a valores residuales, vidas útiles y métodos de amortización.

**p) Gastos financieros capitalizados**

Si es el caso, se indican en este apartado los importes de los gastos financieros capitalizados en el ejercicio.

**q) Modelo de revalorización**

Caso que se utilice el modelo de revalorización, en este punto se informa del criterio utilizado para determinar el valor razonable de los bienes valorados de acuerdo con dicho modelo de revalorización, en particular, del ejercicio en que se ha efectuado la última revalorización.

**r) Desembolsos por investigación y desarrollo**

Se indica en este apartado el importe agregado de los desembolsos por investigación y desarrollo que se han reconocido como gastos durante el ejercicio, así como la justificación del cumplimiento de las circunstancias que soportan la capitalización de gastos de investigación y desarrollo.

**s) Otras circunstancias de carácter sustantivo que afecten al inmovilizado intangible**

En este punto se especifica cualquier otra circunstancia de carácter sustantivo que afecte al inmovilizado intangible, tal como garantías, restricciones de titularidad, litigios y situaciones análogas.

## Arrendamientos financieros y otras operaciones de naturaleza similar

---

Esta información es suministrada por la entidad arrendataria.

Se indica para cada clase de activos, el importe por el que se ha reconocido inicialmente el activo, indicando si éste corresponde al valor razonable del activo o, en su caso, al valor actual de los pagos a realizar y existencia, en su caso, de la opción de compra. A su vez se indica una descripción general de los acuerdos significativos de arrendamiento financiero y la naturaleza de los activos que surjan de estos contratos.

Nombre Clase Activo	Importe reconocimiento inicial	Valoración	Opción de compra (S/N)	Acuerdos	Naturaleza
<b>Total</b>	<b>0,00</b>				

## Activos financieros

### Información relacionada con el balance

#### a) Resumen de activos financieros

Estado resumen de la conciliación entre la clasificación de activos financieros del balance y las categorías que se establecen de los mismos en la norma de reconocimiento y valoración número 8 de la segunda parte del Plan General de Contabilidad Pública adaptado a la Administración Local, anexo a la ICAL.

#### Activos financieros a 31/12/2018

	ACTIVOS FINANCIEROS LARGO PLAZO						ACTIVOS FINANCIEROS CORTO PLAZO						TOTAL	
	Inversiones en patrimonio 2018	Inversiones en patrimonio 2017	Valores representativos de deuda 2018	Valores representativos de deuda 2017	Otras inversiones 2018	Otras inversiones 2017	Inversiones en patrimonio 2018	Inversiones en patrimonio 2017	Valores representativos de deuda 2018	Valores representativos de deuda 2017	Otras inversiones 2018	Otras inversiones 2017	Total 2018	Total 2017
CREDITOS Y PARTIDAS A COBRAR			0,00	0,00	0,00	0,00			0,00	986,52	3.000,00	3.000,00	3.000,00	3.986,52
INVERSIONES MANTENIDAS HASTA EL VENCIMIENTO			0,00	0,00					0,00	0,00			0,00	0,00
ACTIVOS FINANCIEROS A VALOR RAZONABLE CON CAMBIO EN RESULTADOS	0,00	0,00			0,00	0,00	0,00	0,00	0,00	0,00	0,00	0,00	0,00	0,00
INVERSIONES EN ENTIDADES DEL GRUPO MULTIGRUPO Y ASOCIADAS	0,00	0,00	0,00	0,00	0,00	0,00	0,00	0,00	0,00	0,00	0,00	0,00	0,00	0,00
ACTIVOS FINANCIEROS DISPONIBLES			0,00	0,00			0,00	0,00	0,00	0,00			0,00	0,00



## Activos financieros a 31/12/2018

	ACTIVOS FINANCIEROS LARGO PLAZO						ACTIVOS FINANCIEROS CORTO PLAZO						TOTAL	
	Inversiones en patrimonio 2018	Inversiones en patrimonio 2017	Valores representativos de deuda 2018	Valores representativos de deuda 2017	Otras inversiones 2018	Otras inversiones 2017	Inversiones en patrimonio 2018	Inversiones en patrimonio 2017	Valores representativos de deuda 2018	Valores representativos de deuda 2017	Otras inversiones 2018	Otras inversiones 2017	Total 2018	Total 2017
PARA LA VENTA														
<b>TOTAL</b>	0,00	0,00	0,00	0,00	0,00	0,00	0,00	0,00	0,00	986,52	3.000,00	3.000,00	3.000,00	3.986,52

### b) Reclasificación

En el caso de reclasificar activos financieros, de conformidad con lo establecido en el apartado 9 de la norma de reconocimiento y valoración número 8, pasando a valorarlos al coste o al coste amortizado en lugar de a valor razonable, o viceversa, se informa del importe reclasificado de cada una de las categorías y del motivo de la reclasificación.

<u>Activo Financiero</u>	<u>Imp.reclasificado al coste amortizado</u>	<u>Imp.reclasificado al valor razonable</u>	<u>Motivo de la reclasificación</u>
<b>Total</b>		<b>0,00</b>	<b>0,00</b>

### c) Activos financieros entregados en garantía

Si es el caso, se informa del valor contable de los activos financieros entregados en garantía así como de la clase de activos financieros a la que pertenecen.

<u>Activo Financiero entregado en garantía</u>	<u>Clase de activos financieros</u>	<u>Valor contable</u>
--	-------------------------------------	-----------------------

**Total** **0,00**

---

d) Correcciones por deterioro del valor

La entidad informa, para cada clase de activo financiero, del movimiento de las cuentas correctoras utilizadas para registrar el deterioro de valor, cuando se produce.

**CORRECCIONES POR DETERIORO DEL VALOR a 31/12/2018**

	SALDO INICIAL	DISMINUCIONES DE VALOR POR DETERIORO CREDITICIO DEL EJERCICIO	REVERSION DEL DETERIORO CREDITICIO EN EL EJERCICIO	SALDO FINAL
<b>Activos financieros a Largo Plazo</b>	0,00	0,00	0,00	0,00
Inversiones en patrimonio	0,00	0,00	0,00	0,00
Valores representativos de deuda	0,00	0,00	0,00	0,00
Otras inversiones	0,00	0,00	0,00	0,00
<b>Activos financieros a Corto Plazo</b>	0,00	0,00	0,00	0,00
Inversiones en patrimonio	0,00	0,00	0,00	0,00
Valores representativos de deuda	0,00	0,00	0,00	0,00
Otras inversiones	0,00	0,00	0,00	0,00

**Información relacionada con la cuenta del resultado económico-patrimonial**

Si es el caso, la entidad proporciona la información sobre los resultados netos procedentes de las distintas categorías de activos financieros definidas en la norma de reconocimiento y valoración número 8 de Activos financieros; y sobre los ingresos financieros calculados por aplicación del método del tipo de interés efectivo.

### Información sobre los riesgos de tipo de cambio y de tipo de interés

a) Riesgo de tipo de cambio

Información sobre las inversiones financieras en moneda distinta del euro, agrupadas por monedas.

Nombre Moneda	Inversiones en patrimonio	Valores representativos de la deuda	Otras inversiones	TOTAL
				0,00
				0,00
				0,00
				0,00
				0,00
<b>Total</b>	<b>0,00</b>	<b>0,00</b>	<b>0,00</b>	<b>0,00</b>
% Inversiones moneda distinta del euro sobre inversiones totales				0,00

b) Riesgo de tipo de interés

Para los activos financieros que se valoren al coste amortizado, se informará sobre su distribución entre activos a tipo de interés fijo y a tipo variable, en términos absolutos y porcentuales.

Clase Activo Financiero / Tipo interés	A tipo interés fijo	A tipo interés variable	TOTAL
<b>Valores representativos de la deuda</b>			0,00
<b>Otros activos financieros</b>			0,00
<b>Total</b>	<b>0,00</b>	<b>0,00</b>	<b>0,00</b>
% de activos financieros a tipo de interés fijo o variable sobre el total			0,00

**Otra información**

Se indica en este punto cualquier otra información de carácter sustantivo que afecte a los activos financieros.

## Pasivos financieros

### Situación y movimientos de las deudas

e) Deudas al coste amortizado

#### SITUACION Y MOVIMIENTOS DE LAS DEUDAS a)DEUDAS AL COSTE AMORTIZADO

IDENTIFICACION DE LA DEUDA	T.I.E.	DEUDA A 1 ENERO		CREACIONES		INTERESES DEVENGADOS SEGUN T.I.E.			DIFERENCIAS DE CAMBIO		DISMINUCIONES		DEUDA A 31 DICIEMBRE	
		COSTE AMORTIZADO	INTERESES EXPLICITOS	EFFECTIVO	GASTOS	EXPLICITOS	RESTO	INTERESES CANCELADOS	DEL COSTE AMORTIZADO	DE INTERESES EXPLICITOS	VALOR CONTABLE	RESULTADO	COSTE AMORTIZADO	INTERESES EXPLICITOS
<b>2006000012 CONSTRUCCION EDIFICIO AYUNTAMIENTO 0049 6023 15 2716065176</b>		250.370,71	0,00	0,00	0,00	0,00	0,00	0,00	0,00	0,00	47.689,64	0,00	202.681,07	0,00
<b>2007000002 APORTACION MUNICIPAL OBRAS PLANES PROVINCIALES 2006 PRESTAMO NUMERO 45024331</b>		106.773,37	0,00	0,00	0,00	0,00	0,00	0,00	0,00	0,00	26.693,35	0,00	80.080,02	0,00
<b>2007000003 OBRA CENTRO EDUCACION INFANTIL PRIMER CICLO 0049 6023 11 1030607183</b>		220.000,00	0,00	0,00	0,00	0,00	0,00	0,00	0,00	0,00	44.000,00	0,00	176.000,00	0,00
<b>2008000001 AGENCIA DE LECTURA PUBLICA MUNICIPAL PRESTAMO NUMERO 45593062</b>		151.592,00	0,00	0,00	0,00	2,88	0,00	2,88	0,00	0,00	14.789,48	0,00	136.802,52	0,00
<b>2008000002 APORTACION MUNICIPAL OBRAS PLANES PROVINCIALES 2008</b>		132.963,75	0,00	0,00	0,00	152,03	0,00	152,03	0,00	0,00	12.491,71	0,00	120.472,04	0,00
<b>2009000001 N° 45919711 INCREMENTO OBRA CONSTRUCCION TRINQUET</b>		99.118,47	0,00	0,00	0,00	1.302,23	0,00	1.302,23	0,00	0,00	8.810,52	0,00	90.307,95	0,00



## SITUACION Y MOVIMIENTOS DE LAS DEUDAS a)DEUDAS AL COSTE AMORTIZADO

IDENTIFICACION DE LA DEUDA	T.I.E.	DEUDA A 1 ENERO		CREACIONES		INTERESES DEVENGADOS SEGUN T.I.E.		DIFERENCIAS DE CAMBIO		DISMINUCIONES		DEUDA A 31 DICIEMBRE			
		COSTE AMORTIZADO	INTERESES EXPLICITOS	EFFECTIVO	GASTOS	EXPLICITOS	RESTO	INTERESES CANCELADOS	DEL COSTE AMORTIZADO	DE INTERESES EXPLICITOS	VALOR CONTABLE	RESULTADO	COSTE AMORTIZADO	INTERESES EXPLICITOS	
		520,00	0,00	0,00	0,00	0,00	0,00	0,00	0,00	0,00	0,00	0,00	520,00	0,00	
<b>2006000016</b>		<b>GARANTIA REPOSICION APVIMIENTOS Y SERVICIOS BLANCO</b>													
		600,00	0,00	0,00	0,00	0,00	0,00	0,00	0,00	0,00	0,00	0,00	600,00	0,00	
<b>2006000017</b>		<b>FIANZA CORRECTA GESTION TIERRAS Y ESCOMBROS LO</b>													
		146,00	0,00	0,00	0,00	0,00	0,00	0,00	0,00	0,00	0,00	0,00	146,00	0,00	
<b>2006000018</b>		<b>FIANZA CORRECTA GESTION DE TIERRAS LO 41/06</b>													
		310,30	0,00	0,00	0,00	0,00	0,00	0,00	0,00	0,00	0,00	0,00	310,30	0,00	
<b>2006000019</b>		<b>FIANZA CORRECTA GESTION RESIDUOS EXPTE LO</b>													
		825,75	0,00	0,00	0,00	0,00	0,00	0,00	0,00	0,00	0,00	0,00	825,75	0,00	
<b>2006000021</b>		<b>FIANZA CORRECTA GESTION TIERRAS/ESCOMBROS LO 9/06</b>													
		120,00	0,00	0,00	0,00	0,00	0,00	0,00	0,00	0,00	0,00	0,00	120,00	0,00	
<b>2006000022</b>		<b>FIANZA CORRECTA GESTION TIERRAS Y ESCOMBROS</b>													
		150,26	0,00	0,00	0,00	0,00	0,00	0,00	0,00	0,00	0,00	0,00	150,26	0,00	
<b>2006000028</b>		<b>FIANZA EN GARANTIA CORRECTA GESTION DE TIERRAS</b>													
		120,00	0,00	0,00	0,00	0,00	0,00	0,00	0,00	0,00	0,00	0,00	120,00	0,00	
<b>2006000029</b>		<b>FIANZA GARANTIA GESTION RESIDUOS LICENCIA 242/2005</b>													
		120,00	0,00	0,00	0,00	0,00	0,00	0,00	0,00	0,00	0,00	0,00	120,00	0,00	
<b>2006000036</b>		<b>FIANZA PROVISIONAL PARA CONCURRIR A LA LICITACION</b>													
		112,50	0,00	0,00	0,00	0,00	0,00	0,00	0,00	0,00	0,00	0,00	112,50	0,00	
<b>2006000039</b>		<b>FIANZA GARANTIA CORECTA GESTION DE TIERRAS Y ESCOM</b>													
		1.500,00	0,00	0,00	0,00	0,00	0,00	0,00	0,00	0,00	0,00	0,00	1.500,00	0,00	
<b>2006000040</b>		<b>FIANZA GARANTIA CORRECTA GESTION TIERRAS/ESCOMBROS</b>													
		708,00	0,00	0,00	0,00	0,00	0,00	0,00	0,00	0,00	0,00	0,00	708,00	0,00	
<b>2006000043</b>		<b>FIANZA GARANTIA CORRECTA GESTION TIERRAS/ESCOMBROS</b>													











## SITUACION Y MOVIMIENTOS DE LAS DEUDAS a)DEUDAS AL COSTE AMORTIZADO

IDENTIFICACION DE LA DEUDA	T.I.E.	DEUDA A 1 ENERO		CREACIONES		INTERESES DEVENGADOS SEGUN T.I.E.			DIFERENCIAS DE CAMBIO		DISMINUCIONES		DEUDA A 31 DICIEMBRE	
		COSTE AMORTIZADO	INTERESES EXPLICITOS	EFFECTIVO	GASTOS	EXPLICITOS	RESTO	INTERESES CANCELADOS	DEL COSTE AMORTIZADO	DE INTERESES EXPLICITOS	VALOR CONTABLE	RESULTADO	COSTE AMORTIZADO	INTERESES EXPLICITOS
		120,00	0,00	0,00	0,00	0,00	0,00	0,00	0,00	0,00	0,00	0,00	120,00	0,00
<b>2006000156 FIANZA CORRECTA GESTION ESCOMBROS EDIFICIO</b>		120,00	0,00	0,00	0,00	0,00	0,00	0,00	0,00	0,00	0,00	0,00	120,00	0,00
<b>2006000158 FIANZA GESTION TIERRAS EXPTE.N. 211/06 AV. JAIME I</b>		120,00	0,00	0,00	0,00	0,00	0,00	0,00	0,00	0,00	0,00	0,00	120,00	0,00
<b>2006000159 FIANZA GESTION TIERRAS Y ESCOMBROS LICENCIA OBRAS</b>		120,00	0,00	0,00	0,00	0,00	0,00	0,00	0,00	0,00	0,00	0,00	120,00	0,00
<b>2006000160 FIANZA CORRECTA GESTION TIERRAS Y ESCOMBROS LO 206</b>		120,00	0,00	0,00	0,00	0,00	0,00	0,00	0,00	0,00	0,00	0,00	120,00	0,00
<b>2006000161 UNICO PAGO AYUNTAMIENTO CHILCHES EXP. 3TCC40045</b>		730,00	0,00	0,00	0,00	0,00	0,00	0,00	0,00	0,00	0,00	0,00	730,00	0,00
<b>2006000165 FIANZA OCUPACION Y FIANZA GESTION RESIDUOS</b>		1.530,28	0,00	0,00	0,00	0,00	0,00	0,00	0,00	0,00	0,00	0,00	1.530,28	0,00
<b>2006000166 FIANZA GARANTIA CORRECTA GESTION RESIDUOS OBRAS</b>		439,15	0,00	0,00	0,00	0,00	0,00	0,00	0,00	0,00	0,00	0,00	439,15	0,00
<b>2007000008 FIANZA LIMPIEZA VIARIA 2007</b>		960,00	0,00	0,00	0,00	0,00	0,00	0,00	0,00	0,00	960,00	0,00	0,00	0,00
<b>2007000016 FIANZA DERRIBO VIVIENDA C/ TRAFALGAR, 94</b>		120,00	0,00	0,00	0,00	0,00	0,00	0,00	0,00	0,00	0,00	0,00	120,00	0,00
<b>2007000017 FIANZA CORRECTA GESTION TIERRAS Y ESCOMBROS</b>		120,00	0,00	0,00	0,00	0,00	0,00	0,00	0,00	0,00	0,00	0,00	120,00	0,00
<b>2007000025 FIANZA CORRECTA GESTION DE RESIDUOS LO 2007/21</b>		120,00	0,00	0,00	0,00	0,00	0,00	0,00	0,00	0,00	0,00	0,00	120,00	0,00
<b>2007000026 FIANZA CORRECTA GESTION DE RESIDUOS LO 2007/23</b>		120,00	0,00	0,00	0,00	0,00	0,00	0,00	0,00	0,00	0,00	0,00	120,00	0,00

















































## SITUACION Y MOVIMIENTOS DE LAS DEUDAS a)DEUDAS AL COSTE AMORTIZADO

IDENTIFICACION DE LA DEUDA	T.I.E.	DEUDA A 1 ENERO		CREACIONES		INTERESES DEVENGADOS SEGUN T.I.E.		DIFERENCIAS DE CAMBIO		DISMINUCIONES		DEUDA A 31 DICIEMBRE		
		COSTE AMORTIZADO	INTERESES EXPLICITOS	EFFECTIVO	GASTOS	EXPLICITOS	RESTO	INTERESES CANCELADOS	DEL COSTE AMORTIZADO	DE INTERESES EXPLICITOS	VALOR CONTABLE	RESULTADO	COSTE AMORTIZADO	INTERESES EXPLICITOS
		0,00	0,00	1.500,00	0,00	0,00	0,00	0,00	0,00	0,00	0,00	0,00	1.500,00	0,00
<b>2018000017 FIANZA DEFINITIVA ADJUDICACIÓN PUESTO Q4</b>														
		0,00	0,00	1.500,00	0,00	0,00	0,00	0,00	0,00	0,00	0,00	0,00	1.500,00	0,00
<b>2018000018 FIANZA REPOSICION PAVIMENTOS EXPTE. 697/2018</b>														
		0,00	0,00	150,00	0,00	0,00	0,00	0,00	0,00	0,00	150,00	0,00	0,00	0,00
<b>2018000019 FIANZA CORRECTA GESTION RESIDUOS CL TRECE, 1</b>														
		0,00	0,00	120,00	0,00	0,00	0,00	0,00	0,00	0,00	120,00	0,00	0,00	0,00
<b>2018000020 FIANZA REPOSICION PAVIMENTOS OVP PINTAR FACHADA</b>														
		0,00	0,00	600,00	0,00	0,00	0,00	0,00	0,00	0,00	600,00	0,00	0,00	0,00
<b>2018000021 FIANZA GESTION RESIDUOS ICIO001195</b>														
		0,00	0,00	120,00	0,00	0,00	0,00	0,00	0,00	0,00	0,00	0,00	120,00	0,00
<b>2018000022 FIANZA CORRECTA GESTION RESIDUOS OBRA CL ONCE, 13</b>														
		0,00	0,00	129,13	0,00	0,00	0,00	0,00	0,00	0,00	0,00	0,00	129,13	0,00
<b>2018000023 FIANZA CORRECTA GESTION ESCOMBROS OBRA EXP. 759/18</b>														
		0,00	0,00	120,00	0,00	0,00	0,00	0,00	0,00	0,00	0,00	0,00	120,00	0,00
<b>2018000024 FIANZA REPOSICION PAV. OVP CL JUAN AUSTRIA, 88</b>														
		0,00	0,00	300,00	0,00	0,00	0,00	0,00	0,00	0,00	300,00	0,00	0,00	0,00
<b>2018000025 FIANZA GESTION RESIDUOS PZ STMO CRISTO, 9-2</b>														
		0,00	0,00	120,00	0,00	0,00	0,00	0,00	0,00	0,00	0,00	0,00	120,00	0,00
<b>2018000026 FIANZA OVP OBRA CL MARTIRES, 26</b>														
		0,00	0,00	480,00	0,00	0,00	0,00	0,00	0,00	0,00	0,00	0,00	480,00	0,00
<b>2018000027 FIANZA GESTION RESIDUOS</b>														
		0,00	0,00	576,74	0,00	0,00	0,00	0,00	0,00	0,00	0,00	0,00	576,74	0,00
<b>2018000028 FIANZA GESTION RESIDUOS</b>														





g) Resumen por categorías

Estado resumen de la conciliación entre la clasificación de pasivos financieros del balance y las categorías que se establecen en la norma de reconocimiento y valoración número 9 de la segunda parte del Plan General de Contabilidad Pública adaptado a la Administración Local, anexo a la ICAL.

**SITUACION Y MOVIMIENTOS DE LAS DEUDAS c)RESUMEN POR CATEGORIAS**

	OBLIGACIONES Y OTROS VALORES NEGOCIABLES - LARGO PLAZO		DEUDAS CON ENTIDADES DE CREDITO - LARGO PLAZO		OTRAS DEUDAS - LARGO PLAZO		OBLIGACIONES Y OTROS VALORES NEGOCIABLES - CORTO PLAZO		DEUDAS CON ENTIDADES DE CREDITO - CORTO PLAZO		OTRAS DEUDAS - CORTO PLAZO		TOTAL	
	2018	2017	2018	2017	2018	2017	2018	2017	2018	2017	2018	2017	2018	2017
DEUDAS A COSTE AMORTIZADO	0,00	0,00	1.513.856,05	2.286.436,89	13.382,10	20.073,18	0,00	0,00	382.397,46	469.091,70	278.601,20	325.660,45	2.188.236,81	3.101.262,22
DEUDAS A VALOR RAZONABLE	0,00	0,00	0,00	0,00	0,00	0,00	0,00	0,00	0,00	0,00	0,00	0,00	0,00	0,00
<b>TOTAL</b>	<b>0,00</b>	<b>0,00</b>	<b>1.513.856,05</b>	<b>2.286.436,89</b>	<b>13.382,10</b>	<b>20.073,18</b>	<b>0,00</b>	<b>0,00</b>	<b>382.397,46</b>	<b>469.091,70</b>	<b>278.601,20</b>	<b>325.660,45</b>	<b>2.188.236,81</b>	<b>3.101.262,22</b>

**Líneas de crédito**

Para cada línea de crédito, información sobre: el importe disponible, el límite concedido, la parte dispuesta y la comisión, en porcentaje, sobre la parte no dispuesta.

Identificación Líneas de crédito	Límite concedido	Dispuesto	Disponible	Comisión s/ no dispuesto
				0,00
				0,00
				0,00
				0,00
<b>Total</b>		<b>0,00</b>	<b>0,00</b>	<b>0,00</b>

**Información sobre los riesgos de tipo de cambio y de tipo de interés**

b) Riesgo de tipo de cambio

Información sobre las deudas en moneda distinta del euro, agrupadas por monedas.

<b>Nombre Moneda</b>	<b>Obligaciones y otros valores negociables</b>	<b>Deudas con entidades de crédito</b>	<b>Otras deudas</b>	<b>TOTAL</b>
				0,00
				0,00
				0,00
				0,00
				0,00
<b>Total</b>	<b>0,00</b>	<b>0,00</b>	<b>0,00</b>	<b>0,00</b>
% Deuda en moneda distinta del euro sobre deuda total				0,00

c) Riesgo de tipo de interés

Para los pasivos financieros a coste amortizado, información sobre su distribución entre pasivos a tipo de interés fijo y a tipo variable, en términos absolutos y porcentuales.

<b>Clase Pasivo Financiero / Tipo de interés</b>	<b>A tipo interés fijo</b>	<b>A tipo interés variable</b>	<b>TOTAL</b>
<b>Obligaciones y otros valores negociables</b>			0,00
<b>Deudas con entidades de crédito</b>			0,00

<b>Otras deudas</b>			0,00
<b>Total</b>	<b>0,00</b>	<b>0,00</b>	<b>0,00</b>
% de pasivos financieros a tipo de interés fijo o variable sobre el total			0,00

### Avales y otras garantías concedidas

a) Avales concedidos

#### AVALES CONCEDIDOS a 31/12/2018

Ident. aval	NIF	Entidad avalada Denominación	F. conc. aval	F. venc. aval	Finalidad aval	Avales pdts. a 1 de enero	Avales concedidos en el ejercicio	Avales cancelados en el ejercicio			Provisiones		
								Por ejecución	Por otras causas	Total	Ejercicio	Acumulada	
2006000001	A12284220	CORPORACION VALENCIANA DE OBRAS PUBLICAS	01/01/2018	01/01/2018	DEVOL.AVAL DEFINIT. URBANIZACION AVDA.CONSTITUCION -	17.541,35	0,00	0,00	0,00	0,00	17.541,35	0,00	0,00
2006000002	A12284220	CORPORACION VALENCIANA DE OBRAS PUBLICAS	01/01/2018	01/01/2018	DEVOL.AVAL DEFINIT.URBANIZACION RONDA TRANSITOS -	9.182,79	0,00	0,00	0,00	0,00	9.182,79	0,00	0,00
2008000003	A12284220	CORPORACION VALENCIANA DE OBRAS PUBLICAS	01/01/2018	01/01/2018	REGULARIZACION MOV.ERRONEO 2006 - ERA UN NPP 010	-17.541,35	0,00	0,00	0,00	0,00	-17.541,35	0,00	0,00
2008000004	A12284220	CORPORACION VALENCIANA DE OBRAS PUBLICAS	01/01/2018	01/01/2018	REGULARIZACION MOVIMIENTO ERRONEO 2006 - ERA NPP 010	-9.182,79	0,00	0,00	0,00	0,00	-9.182,79	0,00	0,00
<b>TOTAL</b>						<b>0,00</b>	<b>0,00</b>	<b>0,00</b>	<b>0,00</b>	<b>0,00</b>	<b>0,00</b>	<b>0,00</b>	<b>0,00</b>

b) Avales Ejecutados

Categoría avalada:	Denominación	Fecha concesión aval	Fecha vencimiento aval	Finalidad aval	Avales cancelados en el ejercicio por ejecución	AplIPpria Organica
--------------------	--------------	----------------------	------------------------	----------------	---	--------------------

						0,00
--	--	--	--	--	--	------

						0,00
--	--	--	--	--	--	------

						0,00
--	--	--	--	--	--	------



c) Avales reintegrados

Año de ejecución	Importe reintegrado en el ejercicio	ApliPpria Organica	ApliPpria Economica	Concepto no presupuestario
IA		0,00		

---

---

0,00

0,00

---

---

### **Otra información**

Información adicional a incluir, en caso que proceda, sobre Pasivos Financieros referente a:

- a) Importe de las deudas con garantía real
- b) Deudas impagadas durante el ejercicio y situación del impago a la fecha de formulación de las cuentas anuales
- c) Otras situaciones distintas del impago que otorgan al prestamista el derecho a reclamar el pago anticipado
- d) Derivados financieros que al cierre del ejercicio son pasivos a los que no se aplique la contabilidad de coberturas, indicando los motivos por los que se mantiene el instrumento derivado
- e) Cualquier otra información de carácter sustantivo que afecte a los pasivos financieros

## **Coberturas contables**

---

Información de aquellas operaciones a las que sea de aplicación la norma de reconocimiento y valoración número 10 de Coberturas contables, de la segunda parte del Plan General de Contabilidad Pública adaptado a la Administración Local, anexo a la ICAL.

En caso que existan coberturas contables se indica la descripción detallada, la justificación de su aplicación, el valor contable y cuantos datos son necesarios para identificar el instrumento de cobertura.

**Activos construidos o adquiridos para otras entidades y otras existencias**

---

Información a nivel de partida de balance sobre: circunstancias que motivan las correcciones valorativas por deterioro de las existencias, importe de los costes capitalizados en su caso durante el ejercicio, limitaciones en la disponibilidad de obras y otras existencias por diversas causas y cualquier circunstancia de carácter sustantivo que afecte a la titularidad, disponibilidad o valoración de los activos construidos o adquiridos para otras entidades y resto de existencias.

r deterioro	Importe reversión de las correcciones	Importe costes capitalizados	Limitaciones por Garantías	Limitaciones por Pignoraciones	Limitaciones por Fianzas	Li
0,00	0,00	0,00	0,00	0,00	0,00	

## Moneda extranjera

---

### Importe Global

Información del importe global, a nivel de partida del balance, de los elementos de activo y pasivo denominados en moneda extranjera.

### Importe de las diferencias de cambio

En caso que existan diferencias de cambio se especifica su importe en el resultado del ejercicio, presentando por separado las que provienen de transacciones que se han liquidado a lo largo del período de las que están vivas o pendientes de vencimiento a la fecha de cierre del ejercicio, con excepción de las procedentes de los activos y pasivos financieros que se valoran al valor razonable con cambios en resultados.

Partida Balance	Elementos del activo o pasivo	Importe total	Diferencias de cambio reconocidas en el resultado del ejercicio
<b>Total</b>		<b>0,00</b>	<b>0,00</b>

Partida Balance	Elementos del activo o pasivo	Importe total	Diferencias de cambio reconocidas en el resultado del ejercicio
-----------------	-------------------------------	---------------	---

---

---

**Total**

**0,00**

**0,00**

## Transferencias, subvenciones y otros ingresos y gastos

---

### Transferencias y subvenciones recibidas

En este apartado se informa del importe y características de las transferencias y subvenciones recibidas, cuyo importe sea significativo, así como sobre el cumplimiento o incumplimiento de las condiciones impuestas para la percepción y disfrute de las subvenciones, el criterio de imputación a resultados y los importes imputados.

Importe Recibido: Ejercicio N | Importe Recibido: Ejercicio N - 1 | Importe Reintegrable | Importe No reintegrable | Cantidad imputada a Resultados: Ejercicio N | Cantidad imputada a Resultados: Ejercicio N - 1

0,00

0,00

0,00

0,00

0,00

### Transferencias y subvenciones concedidas

Este punto informa sobre el importe y características de las transferencias y subvenciones concedidas, cuyo importe sea significativo.

Nombre Característica | NIF del receptor | Denominación del receptor | Importe Reintegrable | Finalidad | Reintegros

**Total** | | | **0,00** | | **0,00**

**Cualquier circunstancia de carácter sustantivo**

En caso de existir cualquier circunstancia de carácter sustantivo que afecte a los ingresos o a los gastos de la entidad, se indica en este apartado. En particular, en caso que la entidad haya construido o adquirido activos para otros entes públicos, informa de los ingresos asociados al contrato o acuerdo de construcción o adquisición, cuyo importe sea significativo, indicando al menos su importe y características, así como el cumplimiento o incumplimiento de las condiciones impuestas para su obtención.



## Provisiones y contingencias

---

1. Para cada provisión reconocida en el balance, salvo las relativas a avales y otras garantías concedidas, se informa de:

t) Movimientos de cada epígrafe del balance durante el ejercicio, referido a las provisiones y contingencias.

<u>Epígrafe Balance</u>	<u>Saldo inicial provisiones</u>	<u>Aumentos provisiones</u>	<u>Disminuciones provisiones</u>	<u>Saldo final provisiones</u>
-------------------------	----------------------------------	-----------------------------	----------------------------------	--------------------------------

<b>Total</b>	<b>0,00</b>	<b>0,00</b>	<b>0,00</b>	<b>0,00</b>
--------------	-------------	-------------	-------------	-------------

u) Otra información referida a las provisiones que permita identificarlas.

2. Para cada tipo de pasivo contingente cuantos datos son necesarios para describirlos tales como: naturaleza, evolución previsible, los motivos en caso que no haya podido valorarse y por tanto registrarse en el balance.

3. Para cada tipo de activo contingente, información sobre su naturaleza y la evolución previsible, incluyendo los factores de los que depende.

## Información sobre medio ambiente

---

### Obligaciones reconocidas

En este apartado se informa sobre las obligaciones reconocidas en el ejercicio con cargo a cada grupo de programa de la política de gasto 17 'Medio Ambiente'.

### SITUACIÓN DE GASTOS. PRESUPUESTO DE EJERCICIO CORRIENTE hasta 31/12/2018

Situación del presupuesto de gastos. Simplificado (Por Programa: Área gasto + Políticas de gasto + Grupos de programas)

Prog.	Descripción	Créditos definitivos	Créditos disponibles	Créditos no disponibles	Saldos retenciones + autorizaciones	Saldos comprometidos	Obligaciones reconocidas netas	Pagos ordenados	Pagos totales	Reintegros	Pagos liquidados	Total pendiente de pago
171	Parques y jardines.	31.124,72	-7.107,06	0,00	0,00	0,00	38.231,78	37.862,25	37.862,25	0,00	0,00	369,53
172	Protección y mejora del medio ambiente.	98.046,71	-19.465,07	0,00	0,00	0,00	117.511,78	117.511,78	117.511,78	0,00	0,00	0,00
17	Medio ambiente.	129.171,43	-26.572,13	0,00	0,00	0,00	155.743,56	155.374,03	155.374,03	0,00	0,00	369,53
1	SERVICIOS PÚBLICOS BÁSICOS.	129.171,43	-26.572,13	0,00	0,00	0,00	155.743,56	155.374,03	155.374,03	0,00	0,00	369,53
	TOTAL	129.171,43	-26.572,13	0,00	0,00	0,00	155.743,56	155.374,03	155.374,03	0,00	0,00	369,53

### Importe beneficios fiscales por razones medioambientales

En este punto se informa del importe de los beneficios fiscales por razones medioambientales que afectan a los tributos propios.

---

Económica de gastos

Importe

---

---

<b>Total</b>	<b>0,00</b>
--------------	-------------

---

## Activos en estado de venta

---

En caso que la entidad tenga activos en estado de venta siendo su importe significativo, se facilita una descripción detallada de los mismos y su importe.

<u>Descripción de activos en estado de venta</u>	<u>Importe</u>
<b>Total</b>	<b>0,00</b>

## Presentación por actividades de la cuenta del resultado económico patrimonial

La entidad presenta la cuenta del resultado económico patrimonial clasificando los gastos económicos incluidos en la misma por actividades.

na)	Presupuestario: Ejercicio 20XX	No Presupuestario: Ejercicio 20XX	Total: Ejercicio 20XX	Presupuestario: Ejercicio 20XX - 1	No Presupuestario: Ejercicio 20XX - 1
			0,00		
			0,00		
			0,00		
			0,00		
	<b>0,00</b>	<b>0,00</b>	<b>0,00</b>	<b>0,00</b>	<b>0,00</b>

Ingresos	Ejercicio 20XX	Ejercicio 20XX - 1
Ingresos de gestión ordinaria		
Ingresos financieros		
Otros ingresos		
<b>Total</b>	<b>0,00</b>	<b>0,00</b>

## **Operaciones por administración de recursos por cuenta de otros entes públicos**

---

Cuando la entidad realiza operaciones de administración de recursos que contablemente se registran a través de cuentas del subgrupo 45 'Deudores y acreedores por administración de recursos por cuenta de otros entes públicos', obtiene la información de los cuadros siguientes:

### **Obligaciones derivadas de la gestión**

Información para cada entidad titular y por cada uno de los conceptos representativos de los recursos gestionados.

### **Entes públicos, cuentas corrientes en efectivo**

Información para cada entidad titular.

Listado sin datos

## **Desarrollo de la gestión**

Información que se presenta para cada uno de los conceptos representativos de los recursos gestionados.

Esta información es obligatoria en el caso que la entidad contable que administra recursos por cuenta de otros entes públicos cuando no haya suministrado a las entidades titulares de los recursos la información necesaria para que éstas incorporen a su presupuesto todas las operaciones derivadas de la gestión realizada.

h) Resumen

i) Derechos Anulados

**Listado sin datos**



j) Derechos Cancelados

k) Devoluciones de ingresos

**Listado sin datos**

## Operaciones no presupuestarias de tesorería

Información sobre las operaciones no presupuestarias de tesorería que comprenden aquellas operaciones realizadas durante el ejercicio y que dan lugar al nacimiento o extinción de:

- Deudores y acreedores que no se imputan al presupuesto de la entidad, ni en el momento de su nacimiento ni en el de su vencimiento
- Partidas representativas de cobros y pagos pendientes de aplicación definitiva, tanto por operaciones presupuestarias como no presupuestarias

## Estado de deudores no presupuestarios

### OPERACIONES NO PRESUP. DE TESORERÍA. ESTADO DE DEUDORES NO PRESUPUESTARIOS a 31/12/2018

#### DEUDORES a 31/12/2018

		Concepto						
Cuenta	Código	Descripción	Saldo a 1 de enero	Modificaciones saldo inicial	Cargos realizados en el ejercicio	Total deudores	Abonos realizados en el ejercicio	Deudores pendientes de cobro a 31/12/2018
440	440	Deudores por IVA repercutido	36.275,17	0,00	12.150,36	48.425,53	17.215,10	31.210,43
<b>440</b>			<b>36.275,17</b>	<b>0,00</b>	<b>12.150,36</b>	<b>48.425,53</b>	<b>17.215,10</b>	<b>31.210,43</b>
472	4720	IVA soportado.	0,00	0,00	550,31	550,31	550,31	0,00
<b>472</b>			<b>0,00</b>	<b>0,00</b>	<b>550,31</b>	<b>550,31</b>	<b>550,31</b>	<b>0,00</b>
565	565	Fianzas constituidas a corto plazo	3.000,00	0,00	0,00	3.000,00	0,00	3.000,00
<b>565</b>			<b>3.000,00</b>	<b>0,00</b>	<b>0,00</b>	<b>3.000,00</b>	<b>0,00</b>	<b>3.000,00</b>
		<b>TOTAL</b>	<b>39.275,17</b>	<b>0,00</b>	<b>12.700,67</b>	<b>51.975,84</b>	<b>17.765,41</b>	<b>34.210,43</b>

## Estado de acreedores no presupuestarios

### OPERACIONES NO PRESUP. DE TESORERÍA. ESTADO DE ACREEDORES NO PRESSUP. a 31/12/2018

#### ACREEDORES a 31/12/2018

Concepto								
Cuenta	Código	Descripción	Saldo a 1 de enero	Modificaciones saldo inicial	Abonos realizados en el ejercicio	Total acreedores	Cargos realizados en el ejercicio	Acreedores pdtes. de pago a 31/12/2018
410	410	Acreedores por IVA soportado	126,83	0,00	550,31	677,14	677,14	0,00
<b>410</b>			<b>126,83</b>	<b>0,00</b>	<b>550,31</b>	<b>677,14</b>	<b>677,14</b>	<b>0,00</b>
419	41906	Retención judicial de haberes	251,97	0,00	1.089,55	1.341,52	1.341,52	0,00
419	4199	Otros acreedores no presupuestarios	112.520,71	0,00	40,00	112.560,71	40,00	112.520,71
<b>419</b>			<b>112.772,68</b>	<b>0,00</b>	<b>1.129,55</b>	<b>113.902,23</b>	<b>1.381,52</b>	<b>112.520,71</b>
475	4750	Hacienda Pública, acreedor por IVA	6.263,62	0,00	11.600,05	17.863,67	15.166,17	2.697,50
475	47510	Hacienda Pública, acreedor por IRPF - Personal-	26.122,06	0,00	192.933,67	219.055,73	193.716,36	25.339,37
475	47511	Hacienda Pública, acreedor por IRPF - Profesionales-	464,63	0,00	10.667,10	11.131,73	8.812,19	2.319,54
475	47512	Hacienda Pública, acreedor por IRPF - Alquileres-	478,80	0,00	752,40	1.231,20	957,60	273,60
<b>475</b>			<b>33.329,11</b>	<b>0,00</b>	<b>215.953,22</b>	<b>249.282,33</b>	<b>218.652,32</b>	<b>30.630,01</b>
476	4760	Seguridad Social	7.957,12	0,00	99.372,30	107.329,42	98.722,07	8.607,35
476	4769	Otros organismos de Previsión Social, acreedores	160,51	0,00	3.297,51	3.458,02	2.482,12	975,90
<b>476</b>			<b>8.117,63</b>	<b>0,00</b>	<b>102.669,81</b>	<b>110.787,44</b>	<b>101.204,19</b>	<b>9.583,25</b>
477	4770	IVA repercutido	0,00	0,00	12.150,36	12.150,36	12.150,36	0,00
<b>477</b>			<b>0,00</b>	<b>0,00</b>	<b>12.150,36</b>	<b>12.150,36</b>	<b>12.150,36</b>	<b>0,00</b>

## OPERACIONES NO PRESUP. DE TESORERÍA. ESTADO DE ACREEDORES NO PRESSUP. a 31/12/2018

### ACREEDORES a 31/12/2018

Concepto									
Cuenta	Código	Descripción	Saldo a 1 de enero	Modificaciones saldo inicial	Abonos realizados en el ejercicio	Total acreedores	Cargos realizados en el ejercicio	Acreeedores pdtes. de pago a 31/12/2018	
560	560	Fianzas recibidas a corto plazo	318.969,37	0,00	15.912,37	334.881,74	68.366,34	266.515,40	
<b>560</b>			<b>318.969,37</b>	<b>0,00</b>	<b>15.912,37</b>	<b>334.881,74</b>	<b>68.366,34</b>	<b>266.515,40</b>	
		TOTAL	473.315,62	0,00	348.365,62	821.681,24	402.431,87	419.249,37	

## Estado de partidas pendientes de aplicación

l) Cobros pendientes de aplicación

### OPERACIONES NO PRESUP. DE TESORERÍA. COBROS PENDIENTES DE APLICACIÓN a 31/12/2018

#### PARTIDAS PENDIENTES DE APLICACIÓN. COBROS PDTES. DE APLICACIÓN a 31/12/2018

Concepto								
Cuenta	Código	Descripción	Cobros pdtes. de aplicación a 1 de enero	Modificaciones saldo inicial	Cobros realizados en el ejercicio	Total cobros pdtes. aplicación	Cobros aplicados en el ejercicio	Cobros pdtes. de aplicación a 31/12/2018
554	5541	De Entidades colaboradoras	422,82	0,00	0,00	422,82	0,00	422,82
554	5542	De cuentas operativas	565.599,09	0,00	85,00	565.684,09	85,00	565.599,09
554	5543	En cuentas restringidas de recaudación	898,49	0,00	-778,02	120,47	0,00	120,47
554	5544	De recursos gestionados por otros entes públicos	0,00	0,00	1.645.820,98	1.645.820,98	1.645.820,98	0,00
554	5546	En caja	515,32	0,00	1.207,76	1.723,08	1.207,76	515,32
554	5548	De agentes recaudadores	227,39	0,00	0,00	227,39	0,00	227,39
554	5549	Otros ingresos pendientes de aplicación	0,18	0,00	0,00	0,18	0,00	0,18
<b>554</b>			<b>567.663,29</b>	<b>0,00</b>	<b>1.646.335,72</b>	<b>2.213.999,01</b>	<b>1.647.113,74</b>	<b>566.885,27</b>
		<b>TOTAL</b>	<b>567.663,29</b>	<b>0,00</b>	<b>1.646.335,72</b>	<b>2.213.999,01</b>	<b>1.647.113,74</b>	<b>566.885,27</b>

m) Pagos pendientes de aplicación

## OPERACIONES NO PRESUP. DE TESORERÍA. PAGOS PENDIENTES DE APLICACIÓN a 31/12/2018

### PARTIDAS PENDIENTES DE APLICACIÓN. PAGOS PDTES. DE APLICACIÓN a 31/12/2018

		Concepto						
Cuenta	Código	Descripción	Pagos pdtes. de aplicación a 1 de enero	Modificaciones saldo inicial	Pagos realizados en el ejercicio	Total pagos pdtes. aplicación	Pagos aplicados en el ejercicio	Pagos pdtes. aplicación a 31/12/2018
555	555	Pagos pendientes de aplicación	0,00	0,00	5.503,21	5.503,21	5.503,21	0,00
<b>555</b>			<b>0,00</b>	<b>0,00</b>	<b>5.503,21</b>	<b>5.503,21</b>	<b>5.503,21</b>	<b>0,00</b>
		TOTAL	0,00	0,00	5.503,21	5.503,21	5.503,21	0,00

## Contratación administrativa. Procedimientos de adjudicación

Información, por tipos de contratos, sobre los importes adjudicados según los diferentes procedimientos establecidos en la normativa vigente sobre contratación.

### CONTRATACIÓN ADMINISTRATIVA. PROCEDIMIENTOS DE ADJUDICACIÓN

	PROCEDIMIENTO ABIERTO			PROCEDIMIENTO RESTRINGIDO			PROCEDIMIENTO NEGOCIADO			DIÁLOGO COMPETITIVO	ADJUDICACIÓN DIRECTA	TOTAL
	MULTIPLIC. CRITERIO	ÚNICO CRITERIO	TOTAL	MULTIPLIC. CRITERIO	ÚNICO CRITERIO	TOTAL	CON PUBLICIDAD	SIN PUBLICIDAD	TOTAL			
DE OBRAS	413.083,93	0,00	413.083,93	0,00	0,00	0,00	0,00	0,00	0,00	0,00	97.340,89	510.424,82
DE SUMINISTRO	20.518,92	138.162,97	158.681,89	0,00	10,97	10,97	2.907,63	6.414,21	9.321,84	3.694,63	393.090,56	564.799,89
PATRIMONIALES	0,00	0,00	0,00	0,00	0,00	0,00	0,00	0,00	0,00	0,00	113,44	113,44
DE GESTIÓN DE SERVICIOS PÚBLICOS	110.061,37	0,00	110.061,37	0,00	0,00	0,00	0,00	0,00	0,00	0,00	2.100,56	112.161,93
DE SERVICIOS	0,00	0,00	0,00	0,00	0,00	0,00	0,00	13.105,22	13.105,22	407,44	589.847,72	603.360,38
DE CONCESIÓN DE OBRA PÚBLICA	0,00	0,00	0,00	0,00	0,00	0,00	0,00	0,00	0,00	0,00	0,00	0,00
DE COLABORACIÓN ENTRE EL SECTOR PÚBLICO Y EL SECTOR PRIVADO	0,00	0,00	0,00	0,00	0,00	0,00	0,00	0,00	0,00	0,00	0,00	0,00
DE CARÁCTER ADMINISTRATIVO ESPECIAL	0,00	0,00	0,00	0,00	0,00	0,00	0,00	0,00	0,00	0,00	0,00	0,00
OTROS	0,00	0,00	0,00	0,00	0,00	0,00	0,00	0,00	0,00	0,00	0,00	0,00
<b>TOTAL</b>	<b>543.664,22</b>	<b>138.162,97</b>	<b>681.827,19</b>	<b>0,00</b>	<b>10,97</b>	<b>10,97</b>	<b>2.907,63</b>	<b>19.519,43</b>	<b>22.427,06</b>	<b>4.102,07</b>	<b>1.082.493,17</b>	<b>1.790.860,46</b>

## Valores recibidos en depósito

---

El resumen por conceptos de los valores recibidos en depósito durante este ejercicio, presenta el siguiente detalle:

### ESTADO DE VALORES RECIBIDOS EN DEPÓSITO a 31/12/2018

Concepto

Código	Descripción	Saldo a 1 de Enero	Modificaciones saldo inicial	Depósitos recibidos en el ejercicio	Total depósitos recibidos	Depósitos cancelados	Dep. pdte. de devol. a 31/12/2018
E0012	Fianzas recibidas	1.342,82	0,00	0,00	1.342,82	0,00	1.342,82
E0014	Avales recibidos	1.805.439,54	0,00	25.737,57	1.831.177,11	93.687,29	1.737.489,82
	<b>TOTAL</b>	<b>1.806.782,36</b>	<b>0,00</b>	<b>25.737,57</b>	<b>1.832.519,93</b>	<b>93.687,29</b>	<b>1.738.832,64</b>



## Información presupuestaria

A continuación se presenta la información presupuestaria correspondiente a este ejercicio.

### Ejercicio corriente

### Presupuesto de gastos

#### Modificaciones de crédito

Las modificaciones presupuestarias realizadas presentan el siguiente resumen:

### MODIFICACIONES DE CRÉDITO. PRESUPUESTO CORRIENTE

Por Ap.Pres. (IGAE; por orgánica/programa/económica)

Org.	Prog.	Econ.	Descripción	Transferencias de crédito						Créditos generados por ingresos	Bajas por anulación	Ajustes por prórroga	Total modificaciones
				Créditos extraordinarios	Suplementos de crédito	Ampliaciones de crédito	Transferencias de crédito positivas	Transferencias de crédito negativas	Incorporaciones de remanentes de crédito				
0	011	913	Amortización de préstamos a largo plazo de en	0,00	0,00	0,00	0,00	0,00	390.183,70	0,00	0,00	0,00	390.183,70
0	132	12003	Sueldos del Grupo Cl.	0,00	0,00	0,00	33.700,00	0,00	0,00	0,00	0,00	0,00	33.700,00
0	132	16000	Seguridad Social.	0,00	0,00	0,00	0,00	0,00	0,00	0,00	-15.000,00	0,00	-15.000,00
0	135	131	Laboral temporal.	0,00	0,00	0,00	1.604,29	0,00	0,00	0,00	0,00	0,00	1.604,29
0	135	624	Elementos de transporte.	3.425,99	0,00	0,00	0,00	0,00	0,00	0,00	0,00	0,00	3.425,99
0	150	12000	Sueldos del Grupo Al.	0,00	0,00	0,00	0,00	-5.614,72	0,00	0,00	-6.000,00	0,00	-11.614,72
0	150	12100	Complemento de destino.	0,00	0,00	0,00	0,00	-3.121,86	0,00	0,00	0,00	0,00	-3.121,86
0	150	12101	Complemento específico.	0,00	0,00	0,00	0,00	-3.628,80	0,00	0,00	0,00	0,00	-3.628,80
0	150	16000	Seguridad Social.	0,00	0,00	0,00	0,00	-3.709,61	0,00	0,00	-6.000,00	0,00	-9.709,61
0	150	22706	Estudios y trabajos técnicos.	0,00	0,00	0,00	0,00	-550,00	0,00	0,00	0,00	0,00	-550,00
0	1532	131	Laboral temporal.	0,00	0,00	0,00	0,00	0,00	6.144,02	0,00	0,00	0,00	6.144,02
0	1532	16000	Seguridad Social.	0,00	0,00	0,00	0,00	0,00	10.462,16	0,00	-3.200,00	0,00	7.262,16
0	1532	609	Otras inversiones nuevas en infraestructuras	0,00	0,00	0,00	0,00	0,00	72.928,26	0,00	0,00	0,00	72.928,26
0	1532	619	Otras inversiones de reposición en infraestructu	0,00	0,00	0,00	36.434,14	0,00	65.721,20	388.844,29	-54.631,33	0,00	436.368,30
0	161	623	Maquinaria, instalaciones técnicas y utillaje	0,00	0,00	0,00	0,00	0,00	189.643,66	74.085,42	0,00	0,00	263.729,08
0	163	203	Arrendamientos de maquinaria, instalaciones y	0,00	0,00	0,00	0,00	-15.671,92	0,00	0,00	0,00	0,00	-15.671,92



## MODIFICACIONES DE CRÉDITO. PRESUPUESTO CORRIENTE

Por Ap.Pres. (IGAE; por orgánica/programa/económica)

Org.	Prog.	Econ.	Descripción	Transferencias de crédito						Créditos generados por ingresos	Bajas por anulación	Ajustes por prórroga	Total modificaciones	
				Créditos extraordinarios	Suplementos de crédito	Ampliaciones de crédito	Transferencias de crédito positivas	Transferencias de crédito negativas	Incorporaciones de remanentes de crédito					
0	341	22609	Actividades culturales y deportivas.	0,00	7.300,00	0,00	0,00	0,00	0,00	0,00	925,00	0,00	0,00	8.225,00
0	341	22799	Otros trabajos realizados por otras empresas	0,00	0,00	0,00	0,00	0,00	0,00	0,00	1.704,60	0,00	0,00	1.704,60
0	341	629	Otras inversiones nuevas asociadas al funcion	0,00	0,00	0,00	1.600,00	0,00	0,00	0,00	0,00	0,00	0,00	1.600,00
0	342	131	Laboral temporal.	0,00	0,00	0,00	0,00	-6.900,00	0,00	0,00	0,00	0,00	0,00	-6.900,00
0	342	212	Edificios y otras construcciones.	0,00	4.400,00	0,00	0,00	0,00	0,00	0,00	0,00	0,00	0,00	4.400,00
0	342	623	Maquinaria, instalaciones técnicas y utillaje	0,00	0,00	0,00	2.662,00	0,00	0,00	0,00	0,00	0,00	0,00	2.662,00
0	342	632	Edificios y otras construcciones.	0,00	0,00	0,00	4.525,40	0,00	0,00	0,00	0,00	0,00	0,00	4.525,40
0	412	143	Otro personal.	0,00	0,00	30.101,20	0,00	-6.000,00	0,00	0,00	0,00	0,00	0,00	24.101,20
0	412	16000	Seguridad Social.	0,00	0,00	7.468,88	0,00	-4.000,00	0,00	0,00	0,00	0,00	0,00	3.468,88
0	412	22606	Reuniones, conferencias y cursos.	0,00	0,00	0,00	0,00	-1.000,00	0,00	0,00	0,00	-2.800,00	0,00	-3.800,00
0	412	689	Otros gastos en inversiones de bienes patrimo	0,00	0,00	0,00	0,00	-11.000,00	0,00	0,00	0,00	0,00	0,00	-11.000,00
0	419	210	Infraestructuras y bienes naturales.	0,00	0,00	0,00	0,00	-6.969,12	0,00	0,00	2.166,24	0,00	0,00	-4.802,88
0	419	22699	Otros gastos diversos.	2.500,00	0,00	0,00	0,00	0,00	0,00	0,00	0,00	0,00	0,00	2.500,00
0	419	48	A Familias e Instituciones sin fines de lucro	0,00	0,00	0,00	1.000,00	0,00	0,00	0,00	0,00	0,00	0,00	1.000,00
0	419	619	Otras inversiones de reposición en infraestru	0,00	0,00	0,00	6.969,12	0,00	0,00	0,00	10.453,67	0,00	0,00	17.422,79
0	432	13000	Retribuciones básicas.	0,00	0,00	0,00	0,00	-3.672,36	0,00	0,00	0,00	0,00	0,00	-3.672,36
0	432	131	Laboral temporal.	0,00	0,00	0,00	0,00	0,00	0,00	0,00	4.658,00	0,00	0,00	4.658,00
0	432	16000	Seguridad Social.	0,00	0,00	0,00	0,00	-700,00	0,00	0,00	1.742,00	0,00	0,00	1.042,00
0	432	609	Otras inversiones nuevas en infraestructuras	0,00	0,00	0,00	3.672,36	0,00	0,00	0,00	18.819,63	0,00	0,00	22.491,99
0	920	13000	Retribuciones básicas.	0,00	0,00	0,00	0,00	-2.100,00	0,00	0,00	0,00	0,00	0,00	-2.100,00
0	920	143	Otro personal.	4.000,00	0,00	21.655,50	0,00	0,00	0,00	0,00	0,00	0,00	0,00	25.655,50
0	920	16000	Seguridad Social.	0,00	0,00	7.071,83	0,00	0,00	0,00	0,00	0,00	-25.000,00	0,00	-17.928,17
0	920	16200	Formación y perfeccionamiento del personal.	0,00	0,00	0,00	0,00	-1.000,00	0,00	0,00	0,00	0,00	0,00	-1.000,00
0	920	204	Arrendamientos de material de transporte.	0,00	0,00	0,00	0,00	-7.500,00	0,00	0,00	0,00	0,00	0,00	-7.500,00
0	920	206	Arrendamientos de equipos para procesos de in	0,00	0,00	0,00	0,00	-5.200,00	0,00	0,00	0,00	0,00	0,00	-5.200,00
0	920	22799	Otros trabajos realizados por otras empresas	0,00	0,00	0,00	4.354,00	0,00	0,00	0,00	0,00	0,00	0,00	4.354,00
0	920	623	Maquinaria, instalaciones técnicas y utillaje	0,00	0,00	0,00	0,00	-23.238,14	0,00	0,00	0,00	0,00	0,00	-23.238,14
0	920	626	Equipos para procesos de información.	0,00	0,00	0,00	5.200,00	0,00	0,00	0,00	0,00	0,00	0,00	5.200,00
0	920	633	Maquinaria, instalaciones técnicas y utillaje	25.900,00	0,00	0,00	0,00	0,00	0,00	0,00	0,00	0,00	0,00	25.900,00
0	929	500	FONDO DE CONTINGENCIA. Art. 31 de la Lei Orgá	0,00	0,00	0,00	0,00	-1.604,29	0,00	0,00	0,00	0,00	0,00	-1.604,29
<b>TOTAL</b>				<b>58.057,32</b>	<b>58.000,00</b>	<b>79.816,49</b>	<b>151.828,29</b>	<b>-151.828,29</b>	<b>803.842,16</b>	<b>554.102,21</b>	<b>-116.057,32</b>	<b>0,00</b>	<b>0,00</b>	<b>1.437.760,86</b>

## Remanentes de crédito

Los remanentes de crédito del presupuesto son:

### REMANENTE DE CRÉDITO

Ejer.	Org.	Prog.	Econ. Sp.	Descripción	Remanentes comprometidos			Remanentes no comprometidos		
					Incorporables	No Incorp.	TOTAL	Incorporables	No Incorp.	TOTAL
2018	0	011	310	Intereses.	0,00	0,00	0,00	0,00	12.097,52	12.097,52
2018	0	011	830	Préstamos a corto plazo. Desarrollo	0,00	0,00	0,00	0,00	3.000,00	3.000,00
2018	0	011	913	Amortización de préstamos a largo pl	0,00	0,00	0,00	0,00	283,62	283,62
2018	0	132	12003	Sueldos del Grupo C1.	0,00	0,00	0,00	0,00	-169,77	-169,77
2018	0	132	12005	Sueldos del Grupo E.	0,00	0,00	0,00	0,00	-1.375,93	-1.375,93
2018	0	132	12006	Trienios.	0,00	0,00	0,00	0,00	4.438,89	4.438,89
2018	0	132	12100	Complemento de destino.	0,00	0,00	0,00	0,00	9.507,32	9.507,32
2018	0	132	12101	Complemento específico.	0,00	0,00	0,00	0,00	12.061,14	12.061,14
2018	0	132	150	Productividad.	0,00	0,00	0,00	0,00	319,00	319,00
2018	0	132	151	Gratificaciones.	0,00	0,00	0,00	0,00	-10.972,50	-10.972,50
2018	0	132	16000	Seguridad Social.	0,00	0,00	0,00	0,00	4.755,60	4.755,60
2018	0	132	16200	Formación y perfeccionamiento del pe	0,00	0,00	0,00	0,00	1.160,00	1.160,00
2018	0	132	204	Arrendamientos de material de transp	0,00	0,00	0,00	0,00	81,72	81,72
2018	0	132	214	Elementos de transporte.	0,00	0,00	0,00	0,00	582,24	582,24
2018	0	132	22002	Material informático no inventariabl	0,00	0,00	0,00	0,00	380,22	380,22
2018	0	132	22103	Combustibles y carburantes.	0,00	0,00	0,00	0,00	773,28	773,28
2018	0	132	22104	Vestuario.	0,00	0,00	0,00	0,00	-2.253,43	-2.253,43
2018	0	132	22112	Suministros de material electrónico,	0,00	0,00	0,00	0,00	-65,90	-65,90
2018	0	132	22199	Otros suministros.	0,00	0,00	0,00	0,00	451,16	451,16

## REMANENTE DE CRÉDITO

Ejer.	Org.	Prog.	Econ. Sp.	Descripción	Remanentes comprometidos			Remanentes no comprometidos		
					Incorporables	No Incorp.	TOTAL	Incorporables	No Incorp.	TOTAL
2018	0	132	23020	Del personal no directivo.	0,00	0,00	0,00	0,00	-60,00	-60,00
2018	0	132	23120	Del personal no directivo.	0,00	0,00	0,00	0,00	250,00	250,00
2018	0	132	233	Otras indemnizaciones.	0,00	0,00	0,00	0,00	-392,95	-392,95
2018	0	132	629	Otras inversiones nuevas asociadas a	0,00	0,00	0,00	0,00	1.503,90	1.503,90
2018	0	133	210	Infraestructuras y bienes naturales.	0,00	0,00	0,00	0,00	169,00	169,00
2018	0	133	22199	Otros suministros.	0,00	0,00	0,00	0,00	129,52	129,52
2018	0	133	22799	Otros trabajos realizados por otras	0,00	0,00	0,00	0,00	-757,05	-757,05
2018	0	133	619	Otras inversiones de reposición en i	0,00	0,00	0,00	0,00	929,10	929,10
2018	0	135	131	Laboral temporal.	0,00	0,00	0,00	0,00	1.549,51	1.549,51
2018	0	135	16000	Seguridad Social.	0,00	0,00	0,00	0,00	899,56	899,56
2018	0	135	624	Elementos de transporte.	0,00	0,00	0,00	0,00	-1.821,96	-1.821,96
2018	0	150	12000	Sueldos del Grupo A1.	0,00	0,00	0,00	0,00	145,08	145,08
2018	0	150	12001	Sueldos del Grupo A2.	0,00	0,00	0,00	0,00	-974,96	-974,96
2018	0	150	12006	Trienios.	0,00	0,00	0,00	0,00	592,67	592,67
2018	0	150	12100	Complemento de destino.	0,00	0,00	0,00	0,00	3.268,97	3.268,97
2018	0	150	12101	Complemento específico.	0,00	0,00	0,00	0,00	4.000,24	4.000,24
2018	0	150	16000	Seguridad Social.	0,00	0,00	0,00	0,00	603,65	603,65
2018	0	150	16200	Formación y perfeccionamiento del pe	0,00	0,00	0,00	0,00	140,00	140,00
2018	0	150	22706	Estudios y trabajos técnicos.	0,00	0,00	0,00	0,00	3.889,10	3.889,10
2018	0	150	23020	Del personal no directivo.	0,00	0,00	0,00	0,00	-153,00	-153,00
2018	0	150	23120	Del personal no directivo.	0,00	0,00	0,00	0,00	-11,78	-11,78
2018	0	153	22103	Combustibles y carburantes.	0,00	0,00	0,00	0,00	-6.682,13	-6.682,13
2018	0	1532	13000	Retribuciones básicas.	0,00	0,00	0,00	0,00	12.324,73	12.324,73
2018	0	1532	131	Laboral temporal.	0,00	0,00	0,00	0,00	-14.987,14	-14.987,14
2018	0	1532	150	Productividad.	0,00	0,00	0,00	0,00	1.972,00	1.972,00
2018	0	1532	16000	Seguridad Social.	0,00	0,00	0,00	0,00	3.701,36	3.701,36

## REMANENTE DE CRÉDITO

Ejer.	Org.	Prog.	Econ. Sp.	Descripción	Remanentes comprometidos			Remanentes no comprometidos		
					Incorporables	No Incorp.	TOTAL	Incorporables	No Incorp.	TOTAL
2018	0	1532	210	Infraestructuras y bienes naturales.	0,00	0,00	0,00	0,00	-2.288,44	-2.288,44
2018	0	1532	233	Otras indemnizaciones.	0,00	0,00	0,00	0,00	-33,40	-33,40
2018	0	1532	609	Otras inversiones nuevas en infraest	1.125,35	0,00	1.125,35	69.182,41	0,00	69.182,41
2018	0	1532	619	Otras inversiones de reposición en i	54.150,00	0,00	54.150,00	96.250,00	-682,71	95.567,29
2018	0	161	210	Infraestructuras y bienes naturales.	0,00	0,00	0,00	0,00	500,00	500,00
2018	0	161	623	Maquinaria, instalaciones técnicas y	6.655,00	0,00	6.655,00	186.058,39	0,00	186.058,39
2018	0	1621	16000	Seguridad Social.	0,00	0,00	0,00	0,00	-645,58	-645,58
2018	0	1621	22799	Otros trabajos realizados por otras	0,00	0,00	0,00	0,00	8.183,18	8.183,18
2018	0	163	13000	Retribuciones básicas.	0,00	0,00	0,00	0,00	-1.479,94	-1.479,94
2018	0	163	131	Laboral temporal.	0,00	0,00	0,00	0,00	-8.918,82	-8.918,82
2018	0	163	150	Productividad.	0,00	0,00	0,00	0,00	-1.002,00	-1.002,00
2018	0	163	16000	Seguridad Social.	0,00	0,00	0,00	0,00	-3.802,19	-3.802,19
2018	0	163	203	Arrendamientos de maquinaria, instal	0,00	0,00	0,00	0,00	5.207,02	5.207,02
2018	0	163	22799	Otros trabajos realizados por otras	0,00	0,00	0,00	0,00	-550,55	-550,55
2018	0	163	233	Otras indemnizaciones.	0,00	0,00	0,00	0,00	-87,45	-87,45
2018	0	164	16000	Seguridad Social.	0,00	0,00	0,00	0,00	-524,95	-524,95
2018	0	164	212	Edificios y otras construcciones.	0,00	0,00	0,00	0,00	-2.086,85	-2.086,85
2018	0	165	13000	Retribuciones básicas.	0,00	0,00	0,00	0,00	7.260,44	7.260,44
2018	0	165	131	Laboral temporal.	0,00	0,00	0,00	0,00	-2.135,99	-2.135,99
2018	0	165	143	Otro personal.	4.086,13	0,00	4.086,13	0,00	-1.753,20	-1.753,20
2018	0	165	16000	Seguridad Social.	0,00	0,00	0,00	0,00	4.399,92	4.399,92
2018	0	165	203	Arrendamientos de maquinaria, instal	0,00	0,00	0,00	0,00	1.000,00	1.000,00
2018	0	165	210	Infraestructuras y bienes naturales.	0,00	0,00	0,00	0,00	-3.257,33	-3.257,33
2018	0	165	22100	Energía eléctrica.	0,00	0,00	0,00	0,00	13.165,98	13.165,98
2018	0	165	22799	Otros trabajos realizados por otras	0,00	0,00	0,00	0,00	-2,68	-2,68
2018	0	165	629	Otras inversiones nuevas asociadas a	0,00	0,00	0,00	0,00	219,00	219,00

## REMANENTE DE CRÉDITO

Ejer.	Org.	Prog.	Econ. Sp.	Descripción	Remanentes comprometidos			Remanentes no comprometidos		
					Incorporables	No Incorp.	TOTAL	Incorporables	No Incorp.	TOTAL
2018	0	171	13000	Retribuciones básicas.	0,00	0,00	0,00	0,00	-1.063,38	-1.063,38
2018	0	171	131	Laboral temporal.	0,00	0,00	0,00	0,00	-5.525,76	-5.525,76
2018	0	171	150	Productividad.	0,00	0,00	0,00	0,00	-708,00	-708,00
2018	0	171	16000	Seguridad Social.	0,00	0,00	0,00	0,00	-2.338,46	-2.338,46
2018	0	171	204	Arrendamientos de material de transp	0,00	0,00	0,00	0,00	630,00	630,00
2018	0	171	22199	Otros suministros.	0,00	0,00	0,00	0,00	1.898,07	1.898,07
2018	0	171	609	Otras inversiones nuevas en infraest	0,00	0,00	0,00	0,00	0,47	0,47
2018	0	172	131	Laboral temporal.	0,00	0,00	0,00	0,00	-7.872,28	-7.872,28
2018	0	172	143	Otro personal.	0,00	0,00	0,00	0,00	-3.248,40	-3.248,40
2018	0	172	16000	Seguridad Social.	0,00	0,00	0,00	0,00	-3.323,52	-3.323,52
2018	0	172	210	Infraestructuras y bienes naturales.	0,00	0,00	0,00	0,00	-4.186,29	-4.186,29
2018	0	172	22699	Otros gastos diversos.	0,00	0,00	0,00	0,00	-1.237,75	-1.237,75
2018	0	172	467	A Consorcios.	0,00	0,00	0,00	0,00	307,24	307,24
2018	0	172	633	Maquinaria, instalaciones técnicas y	0,00	0,00	0,00	0,00	95,93	95,93
2018	0	231	12001	Sueldos del Grupo A2.	0,00	0,00	0,00	0,00	-198,90	-198,90
2018	0	231	12006	Trienios.	0,00	0,00	0,00	0,00	178,39	178,39
2018	0	231	12100	Complemento de destino.	0,00	0,00	0,00	0,00	105,23	105,23
2018	0	231	12101	Complemento específico.	0,00	0,00	0,00	0,00	305,20	305,20
2018	0	231	131	Laboral temporal.	0,00	0,00	0,00	0,00	-423,27	-423,27
2018	0	231	143	Otro personal.	0,00	0,00	0,00	0,00	-4.611,96	-4.611,96
2018	0	231	16000	Seguridad Social.	0,00	0,00	0,00	0,00	1.992,80	1.992,80
2018	0	231	16200	Formación y perfeccionamiento del pe	0,00	0,00	0,00	0,00	100,00	100,00
2018	0	231	212	Edificios y otras construcciones.	0,00	0,00	0,00	0,00	87,50	87,50
2018	0	231	22100	Energía eléctrica.	0,00	0,00	0,00	0,00	143,56	143,56
2018	0	231	22200	Servicios de Telecomunicaciones.	0,00	0,00	0,00	0,00	11,10	11,10

## REMANENTE DE CRÉDITO

Ejer.	Org.	Prog.	Econ. Sp.	Descripción	Remanentes comprometidos			Remanentes no comprometidos		
					Incorporables	No Incorp.	TOTAL	Incorporables	No Incorp.	TOTAL
2018	0	231	22606	Reuniones, conferencias y cursos.	0,00	0,00	0,00	0,00	173,30	173,30
2018	0	231	22799	Otros trabajos realizados por otras	0,00	0,00	0,00	0,00	13.432,50	13.432,50
2018	0	231	48	A Familias e Instituciones sin fines	0,00	0,00	0,00	0,00	19.409,86	19.409,86
2018	0	241	131	Laboral temporal.	0,00	0,00	0,00	0,00	1.105,50	1.105,50
2018	0	241	16000	Seguridad Social.	0,00	0,00	0,00	0,00	1.512,27	1.512,27
2018	0	241	22606	Reuniones, conferencias y cursos.	0,00	0,00	0,00	0,00	2.657,00	2.657,00
2018	0	241	233	Otras indemnizaciones.	0,00	0,00	0,00	0,00	-63,24	-63,24
2018	0	311	22799	Otros trabajos realizados por otras	0,00	0,00	0,00	0,00	3.289,51	3.289,51
2018	0	312	212	Edificios y otras construcciones.	0,00	0,00	0,00	0,00	221,69	221,69
2018	0	312	22100	Energía eléctrica.	0,00	0,00	0,00	0,00	59,67	59,67
2018	0	312	22110	Productos de limpieza y aseo.	0,00	0,00	0,00	0,00	685,17	685,17
2018	0	323	13000	Retribuciones básicas.	0,00	0,00	0,00	0,00	-688,88	-688,88
2018	0	323	131	Laboral temporal.	0,00	0,00	0,00	0,00	110,57	110,57
2018	0	323	16000	Seguridad Social.	0,00	0,00	0,00	0,00	3.021,77	3.021,77
2018	0	323	16200	Formación y perfeccionamiento del pe	0,00	0,00	0,00	0,00	100,00	100,00
2018	0	323	212	Edificios y otras construcciones.	0,00	0,00	0,00	0,00	-4.841,95	-4.841,95
2018	0	323	213	Maquinaria, instalaciones técnicas y	0,00	0,00	0,00	0,00	-2.202,23	-2.202,23
2018	0	323	215	Mobiliario.	0,00	0,00	0,00	0,00	-558,39	-558,39
2018	0	323	22000	Ordinario no inventariable.	0,00	0,00	0,00	0,00	54,01	54,01
2018	0	323	22100	Energía eléctrica.	0,00	0,00	0,00	0,00	652,36	652,36
2018	0	323	22102	Gas.	0,00	0,00	0,00	0,00	-925,05	-925,05
2018	0	323	22103	Combustibles y carburantes.	0,00	0,00	0,00	0,00	4.413,40	4.413,40
2018	0	323	22104	Vestuario.	0,00	0,00	0,00	0,00	320,99	320,99
2018	0	323	22110	Productos de limpieza y aseo.	0,00	0,00	0,00	0,00	313,70	313,70
2018	0	323	22200	Servicios de Telecomunicaciones.	0,00	0,00	0,00	0,00	99,61	99,61
2018	0	323	22799	Otros trabajos realizados por otras	0,00	0,00	0,00	0,00	188,36	188,36



## REMANENTE DE CRÉDITO

Ejer.	Org.	Prog.	Econ. Sp.	Descripción	Remanentes comprometidos			Remanentes no comprometidos		
					Incorporables	No Incorp.	TOTAL	Incorporables	No Incorp.	TOTAL
2018	0	323	23120	Del personal no directivo.	0,00	0,00	0,00	0,00	-17,48	-17,48
2018	0	323	48	A Familias e Instituciones sin fines	0,00	0,00	0,00	0,00	225,00	225,00
2018	0	326	13000	Retribuciones básicas.	0,00	0,00	0,00	0,00	-131,89	-131,89
2018	0	326	131	Laboral temporal.	0,00	0,00	0,00	0,00	-2.934,84	-2.934,84
2018	0	326	16000	Seguridad Social.	0,00	0,00	0,00	0,00	-2.465,82	-2.465,82
2018	0	326	22699	Otros gastos diversos.	0,00	0,00	0,00	0,00	8.904,06	8.904,06
2018	0	326	48	A Familias e Instituciones sin fines	0,00	0,00	0,00	0,00	1.000,00	1.000,00
2018	0	3321	12003	Sueldos del Grupo C1.	0,00	0,00	0,00	0,00	-3.085,56	-3.085,56
2018	0	3321	12006	Trienios.	0,00	0,00	0,00	0,00	215,10	215,10
2018	0	3321	12100	Complemento de destino.	0,00	0,00	0,00	0,00	-146,58	-146,58
2018	0	3321	12101	Complemento específico.	0,00	0,00	0,00	0,00	-132,79	-132,79
2018	0	3321	131	Laboral temporal.	0,00	0,00	0,00	0,00	285,56	285,56
2018	0	3321	16000	Seguridad Social.	0,00	0,00	0,00	0,00	722,18	722,18
2018	0	3321	16200	Formación y perfeccionamiento del pe	0,00	0,00	0,00	0,00	100,00	100,00
2018	0	3321	212	Edificios y otras construcciones.	0,00	0,00	0,00	0,00	-174,72	-174,72
2018	0	3321	22001	Prensa, revistas, libros y otras pub	0,00	0,00	0,00	0,00	285,17	285,17
2018	0	3321	22100	Energía eléctrica.	0,00	0,00	0,00	0,00	192,10	192,10
2018	0	3321	625	Mobiliario.	0,00	0,00	0,00	0,00	874,07	874,07
2018	0	3321	626	Equipos para procesos de información	0,00	0,00	0,00	0,00	900,02	900,02
2018	0	333	16000	Seguridad Social.	0,00	0,00	0,00	0,00	-3.652,33	-3.652,33
2018	0	333	212	Edificios y otras construcciones.	0,00	0,00	0,00	0,00	199,70	199,70
2018	0	333	22100	Energía eléctrica.	0,00	0,00	0,00	0,00	631,91	631,91
2018	0	333	22110	Productos de limpieza y aseo.	0,00	0,00	0,00	0,00	189,59	189,59
2018	0	333	622	Edificios y otras construcciones.	0,00	0,00	0,00	0,00	7.576,65	7.576,65
2018	0	334	22609	Actividades culturales y deportivas.	0,00	0,00	0,00	0,00	-3.125,82	-3.125,82
2018	0	334	22699	Otros gastos diversos.	0,00	0,00	0,00	0,00	969,02	969,02

## REMANENTE DE CRÉDITO

Ejer.	Org.	Prog.	Econ. Sp.	Descripción	Remanentes comprometidos			Remanentes no comprometidos		
					Incorporables	No Incorp.	TOTAL	Incorporables	No Incorp.	TOTAL
2018	0	336	22699	Otros gastos diversos.	0,00	0,00	0,00	0,00	-803,63	-803,63
2018	0	337	210	Infraestructuras y bienes naturales.	0,00	0,00	0,00	0,00	-539,75	-539,75
2018	0	337	212	Edificios y otras construcciones.	0,00	0,00	0,00	0,00	805,29	805,29
2018	0	337	22100	Energía eléctrica.	0,00	0,00	0,00	0,00	81,97	81,97
2018	0	338	203	Arrendamientos de maquinaria, instal	0,00	0,00	0,00	0,00	1.500,00	1.500,00
2018	0	338	22699	Otros gastos diversos.	0,00	0,00	0,00	0,00	-9.208,98	-9.208,98
2018	0	340	13000	Retribuciones básicas.	0,00	0,00	0,00	0,00	-770,84	-770,84
2018	0	340	16000	Seguridad Social.	0,00	0,00	0,00	0,00	1.850,10	1.850,10
2018	0	340	22000	Ordinario no inventariable.	0,00	0,00	0,00	0,00	420,94	420,94
2018	0	340	22002	Material informático no inventariabl	0,00	0,00	0,00	0,00	500,00	500,00
2018	0	340	22104	Vestuario.	0,00	0,00	0,00	0,00	500,00	500,00
2018	0	340	22200	Servicios de Telecomunicaciones.	0,00	0,00	0,00	0,00	215,81	215,81
2018	0	340	23020	Del personal no directivo.	0,00	0,00	0,00	0,00	-79,56	-79,56
2018	0	340	23120	Del personal no directivo.	0,00	0,00	0,00	0,00	250,00	250,00
2018	0	340	233	Otras indemnizaciones.	0,00	0,00	0,00	0,00	-185,85	-185,85
2018	0	341	13000	Retribuciones básicas.	0,00	0,00	0,00	0,00	961,89	961,89
2018	0	341	131	Laboral temporal.	0,00	0,00	0,00	0,00	2.841,54	2.841,54
2018	0	341	150	Productividad.	0,00	0,00	0,00	0,00	-2.557,00	-2.557,00
2018	0	341	16000	Seguridad Social.	0,00	0,00	0,00	0,00	1.702,12	1.702,12
2018	0	341	203	Arrendamientos de maquinaria, instal	0,00	0,00	0,00	0,00	9.521,61	9.521,61
2018	0	341	22199	Otros suministros.	0,00	0,00	0,00	0,00	999,96	999,96
2018	0	341	22609	Actividades culturales y deportivas.	0,00	0,00	0,00	0,00	2.029,76	2.029,76
2018	0	341	233	Otras indemnizaciones.	0,00	0,00	0,00	0,00	-41,30	-41,30
2018	0	341	629	Otras inversiones nuevas asociadas a	0,00	0,00	0,00	0,00	336,23	336,23
2018	0	342	13000	Retribuciones básicas.	0,00	0,00	0,00	0,00	-184,12	-184,12
2018	0	342	131	Laboral temporal.	0,00	0,00	0,00	0,00	186,09	186,09

## REMANENTE DE CRÉDITO

Ejer.	Org.	Prog.	Econ. Sp.	Descripción	Remanentes comprometidos			Remanentes no comprometidos		
					Incorporables	No Incorp.	TOTAL	Incorporables	No Incorp.	TOTAL
2018	0	342	16000	Seguridad Social.	0,00	0,00	0,00	0,00	4.705,39	4.705,39
2018	0	342	212	Edificios y otras construcciones.	0,00	0,00	0,00	0,00	-2.080,74	-2.080,74
2018	0	342	213	Maquinaria, instalaciones técnicas y	0,00	0,00	0,00	0,00	1.330,99	1.330,99
2018	0	342	22100	Energía eléctrica.	0,00	0,00	0,00	0,00	5.477,75	5.477,75
2018	0	342	22110	Productos de limpieza y aseo.	0,00	0,00	0,00	0,00	295,39	295,39
2018	0	342	22799	Otros trabajos realizados por otras	0,00	0,00	0,00	0,00	-6.280,00	-6.280,00
2018	0	412	143	Otro personal.	1.683,46	0,00	1.683,46	0,00	9.805,50	9.805,50
2018	0	412	16000	Seguridad Social.	0,00	0,00	0,00	0,00	-162,51	-162,51
2018	0	412	22606	Reuniones, conferencias y cursos.	0,00	0,00	0,00	0,00	79,00	79,00
2018	0	419	131	Laboral temporal.	0,00	0,00	0,00	0,00	-2.617,13	-2.617,13
2018	0	419	16000	Seguridad Social.	0,00	0,00	0,00	0,00	-446,76	-446,76
2018	0	419	210	Infraestructuras y bienes naturales.	0,00	0,00	0,00	0,00	-767,22	-767,22
2018	0	419	22699	Otros gastos diversos.	0,00	0,00	0,00	0,00	-120,58	-120,58
2018	0	425	213	Maquinaria, instalaciones técnicas y	0,00	0,00	0,00	0,00	434,90	434,90
2018	0	431	22699	Otros gastos diversos.	0,00	0,00	0,00	0,00	-3.822,30	-3.822,30
2018	0	431	48	A Familias e Instituciones sin fines	0,00	0,00	0,00	0,00	200,00	200,00
2018	0	432	13000	Retribuciones básicas.	0,00	0,00	0,00	0,00	3.250,40	3.250,40
2018	0	432	131	Laboral temporal.	0,00	0,00	0,00	0,00	-3.859,89	-3.859,89
2018	0	432	16000	Seguridad Social.	0,00	0,00	0,00	0,00	1.059,24	1.059,24
2018	0	432	16200	Formación y perfeccionamiento del pe	0,00	0,00	0,00	0,00	100,00	100,00
2018	0	432	203	Arrendamientos de maquinaria, instal	0,00	0,00	0,00	0,00	786,51	786,51
2018	0	432	213	Maquinaria, instalaciones técnicas y	0,00	0,00	0,00	0,00	1.571,01	1.571,01
2018	0	432	22000	Ordinario no inventariable.	0,00	0,00	0,00	0,00	306,49	306,49
2018	0	432	22002	Material informático no inventariabl	0,00	0,00	0,00	0,00	299,25	299,25
2018	0	432	22100	Energía eléctrica.	0,00	0,00	0,00	0,00	205,71	205,71
2018	0	432	22200	Servicios de Telecomunicaciones.	0,00	0,00	0,00	0,00	82,84	82,84

## REMANENTE DE CRÉDITO

Ejer.	Org.	Prog.	Econ. Sp.	Descripción	Remanentes comprometidos			Remanentes no comprometidos		
					Incorporables	No Incorp.	TOTAL	Incorporables	No Incorp.	TOTAL
2018	0	432	22699	Otros gastos diversos.	0,00	0,00	0,00	0,00	405,46	405,46
2018	0	454	210	Infraestructuras y bienes naturales.	0,00	0,00	0,00	0,00	-1.091,40	-1.091,40
2018	0	491	22112	Suministros de material electrónico,	0,00	0,00	0,00	0,00	39,88	39,88
2018	0	491	22602	Publicidad y propaganda.	0,00	0,00	0,00	0,00	2.116,24	2.116,24
2018	0	912	16000	Seguridad Social.	0,00	0,00	0,00	0,00	1.745,50	1.745,50
2018	0	912	22601	Atenciones protocolarias y represent	0,00	0,00	0,00	0,00	-5,48	-5,48
2018	0	912	23000	De los miembros de los órganos de go	0,00	0,00	0,00	0,00	957,30	957,30
2018	0	912	23100	De los miembros de los órganos de go	0,00	0,00	0,00	0,00	623,05	623,05
2018	0	912	233	Otras indemnizaciones.	0,00	0,00	0,00	0,00	1.022,00	1.022,00
2018	0	920	12000	Sueldos del Grupo A1.	0,00	0,00	0,00	0,00	-1.381,52	-1.381,52
2018	0	920	12003	Sueldos del Grupo C1.	0,00	0,00	0,00	0,00	-1.039,06	-1.039,06
2018	0	920	12004	Sueldos del Grupo C2.	0,00	0,00	0,00	0,00	6.284,14	6.284,14
2018	0	920	12006	Trienios.	0,00	0,00	0,00	0,00	-1.325,28	-1.325,28
2018	0	920	12100	Complemento de destino.	0,00	0,00	0,00	0,00	2.675,44	2.675,44
2018	0	920	12101	Complemento específico.	0,00	0,00	0,00	0,00	4.705,26	4.705,26
2018	0	920	13000	Retribuciones básicas.	0,00	0,00	0,00	0,00	270,69	270,69
2018	0	920	131	Laboral temporal.	0,00	0,00	0,00	0,00	8.575,30	8.575,30
2018	0	920	143	Otro personal.	18.010,54	0,00	18.010,54	0,00	-4.864,51	-4.864,51
2018	0	920	150	Productividad.	0,00	0,00	0,00	0,00	-12.757,07	-12.757,07
2018	0	920	16000	Seguridad Social.	3.738,89	0,00	3.738,89	0,00	2.406,03	2.406,03
2018	0	920	16200	Formación y perfeccionamiento del pe	0,00	0,00	0,00	0,00	82,20	82,20
2018	0	920	202	Arrendamientos de edificios y otras	0,00	0,00	0,00	0,00	22,80	22,80
2018	0	920	203	Arrendamientos de maquinaria, instal	0,00	0,00	0,00	0,00	-1.211,34	-1.211,34
2018	0	920	204	Arrendamientos de material de transp	0,00	0,00	0,00	0,00	1.352,93	1.352,93
2018	0	920	206	Arrendamientos de equipos para proce	0,00	0,00	0,00	0,00	1.328,43	1.328,43

## REMANENTE DE CRÉDITO

Ejer.	Org.	Prog.	Econ. Sp.	Descripción	Remanentes comprometidos			Remanentes no comprometidos		
					Incorporables	No Incorp.	TOTAL	Incorporables	No Incorp.	TOTAL
2018	0	920	212	Edificios y otras construcciones.	0,00	0,00	0,00	0,00	-1.158,79	-1.158,79
2018	0	920	213	Maquinaria, instalaciones técnicas y	0,00	0,00	0,00	0,00	1.903,82	1.903,82
2018	0	920	214	Elementos de transporte.	0,00	0,00	0,00	0,00	8.227,50	8.227,50
2018	0	920	215	Mobiliario.	0,00	0,00	0,00	0,00	-1.004,97	-1.004,97
2018	0	920	22000	Ordinario no inventariable.	0,00	0,00	0,00	0,00	531,24	531,24
2018	0	920	22001	Prensa, revistas, libros y otras pub	0,00	0,00	0,00	0,00	-7,90	-7,90
2018	0	920	22002	Material informático no inventariabl	0,00	0,00	0,00	0,00	841,59	841,59
2018	0	920	22100	Energía eléctrica.	0,00	0,00	0,00	0,00	-130,83	-130,83
2018	0	920	22104	Vestuario.	0,00	0,00	0,00	0,00	-683,19	-683,19
2018	0	920	22106	Productos farmacéuticos y material s	0,00	0,00	0,00	0,00	198,48	198,48
2018	0	920	22110	Productos de limpieza y aseo.	0,00	0,00	0,00	0,00	-505,64	-505,64
2018	0	920	22111	Suministros de repuestos de maquinar	0,00	0,00	0,00	0,00	-1.434,53	-1.434,53
2018	0	920	22200	Servicios de Telecomunicaciones.	0,00	0,00	0,00	0,00	-2.071,44	-2.071,44
2018	0	920	22201	Postales.	0,00	0,00	0,00	0,00	940,86	940,86
2018	0	920	224	Primas de seguros.	0,00	0,00	0,00	0,00	688,41	688,41
2018	0	920	225	Tributos.	0,00	0,00	0,00	0,00	-10.110,07	-10.110,07
2018	0	920	22603	Publicación en Diarios Oficiales.	0,00	0,00	0,00	0,00	-1.269,09	-1.269,09
2018	0	920	22604	Jurídicos, contenciosos.	0,00	0,00	0,00	0,00	1.713,03	1.713,03
2018	0	920	22606	Reuniones, conferencias y cursos.	0,00	0,00	0,00	0,00	2.000,00	2.000,00
2018	0	920	22607	Oposiciones y pruebas selectivas.	0,00	0,00	0,00	0,00	-104,04	-104,04
2018	0	920	22699	Otros gastos diversos.	0,00	0,00	0,00	0,00	1.808,82	1.808,82
2018	0	920	22799	Otros trabajos realizados por otras	0,00	0,00	0,00	0,00	-4.347,94	-4.347,94
2018	0	920	23020	Del personal no directivo.	0,00	0,00	0,00	0,00	589,41	589,41
2018	0	920	23120	Del personal no directivo.	0,00	0,00	0,00	0,00	83,91	83,91
2018	0	920	233	Otras indemnizaciones.	0,00	0,00	0,00	0,00	-1.195,28	-1.195,28
2018	0	920	623	Maquinaria, instalaciones técnicas y	0,00	0,00	0,00	0,00	0,66	0,66

## REMANENTE DE CRÉDITO

Ejer.	Org.	Prog.	Econ. Sp.	Descripción	Remanentes comprometidos			Remanentes no comprometidos		
					Incorporables	No Incorp.	TOTAL	Incorporables	No Incorp.	TOTAL
2018	0	920	626	Equipos para procesos de información	0,00	0,00	0,00	0,00	1.547,61	1.547,61
2018	0	920	633	Maquinaria, instalaciones técnicas y	25.559,66	0,00	25.559,66	340,34	0,00	340,34
2018	0	924	22699	Otros gastos diversos.	0,00	0,00	0,00	0,00	-59,17	-59,17
2018	0	925	22799	Otros trabajos realizados por otras	0,00	0,00	0,00	0,00	-2.238,50	-2.238,50
2018	0	929	500	FONDO DE CONTINGENCIA. Art. 31 de la	0,00	0,00	0,00	0,00	36.395,71	36.395,71
2018	0	932	22708	Servicios de recaudación a favor de	0,00	0,00	0,00	0,00	-1.826,91	-1.826,91
2018	0	933	22799	Otros trabajos realizados por otras	0,00	0,00	0,00	0,00	8.920,26	8.920,26
2018	0	934	352	Intereses de demora.	0,00	0,00	0,00	0,00	2.474,29	2.474,29
2018	0	934	359	Otros gastos financieros.	0,00	0,00	0,00	0,00	4.041,80	4.041,80
<b>TOTAL</b>					<b>115.009,03</b>	<b>0,00</b>	<b>115.009,03</b>	<b>351.831,14</b>	<b>152.888,00</b>	<b>504.719,14</b>

### Acreeedores por operaciones pendientes de aplicar a Presupuesto

Las operaciones pendientes de aplicar al presupuesto del ejercicio 2018 son:

## PRESUPUESTO DE GASTOS

### ACREEDORES POR OPERACIONES PENDIENTES DE APLICAR A PRESUPUESTO a 31/12/2018

CODIGO	DESCRIPCIÓN DEL GASTO DENOMINACIÓN	APLICACION PRESUPUESTARIA	IMPORTE PENDIENTE DE APLICAR A PRESUPUESTO				OBSERVACIONES	
			A 1 DE ENERO	ABONOS	CARGOS	A 31 DE DICIEMBRE		
			TOTAL	0,00	0,00	0,00	0,00	IMPORTE PAGADO a 31/12/2018 0,00

## Presupuesto de ingresos

### Proceso de gestión

La información sobre los derechos anulados, cancelados y sobre la recaudación neta de los ingresos reconocidos en el presupuesto del ejercicio 2018, se muestra en los siguientes cuadros:

### Derechos Anulados

## SITUACIÓN DE INGRESOS. PRESUPUESTO DE EJERCICIO CORRIENTE

### Proceso de gestión : Derechos anulados (Resumen General por Ap.Pres. (IGAE; por económica))

Econ.	Descripción	Anulación de liquidaciones	Aplazamiento y fraccionamiento	Devolución de ingresos	Total derechos anulados
112	Impuesto sobre Bienes Inmuebles. Bienes Inmuebles de Naturaleza Rústica.	0,00	0,00	13.523,42	13.523,42
113	Impuesto sobre Bienes Inmuebles. Bienes inmuebles de Naturaleza Urbana.	103,82	0,00	13.179,36	13.283,18
115	Impuesto sobre Vehículos de Tracción Mecánica.	5.072,74	0,00	895,92	5.968,66
116	Impuesto sobre Incremento del Valor de los Terrenos de Naturaleza Urbana.	50,41	0,00	3,45	53,86
302	Servicio de recogida de basuras.	460,08	0,00	554,11	1.014,19
331	Tasa por entrada de vehículos.	2.558,18	0,00	929,26	3.487,44
339	Otras tasas por utilización privativa del dominio público.	860,07	0,00	1.166,30	2.026,37
342	Servicios educativos.	285,00	0,00	266,00	551,00
39120	Multas por infracciones de la Ordenanza de circulación.	0,00	0,00	80,00	80,00
39210	Recargo ejecutivo.	0,00	0,00	5,69	5,69
39211	Recargo de apremio.	0,00	0,00	540,82	540,82
393	Intereses de demora.	0,00	0,00	211,78	211,78
42000	Participación en los Tributos del Estado.	0,00	0,00	17.342,92	17.342,92
42100	Del Servicio Público de Empleo Estatal.	541,05	0,00	0,00	541,05
	<b>TOTAL</b>	<b>9.931,35</b>	<b>0,00</b>	<b>48.699,03</b>	<b>58.630,38</b>

## Derechos Cancelados

Listado sin datos



## Recaudación neta

### SITUACIÓN DE INGRESOS. PRESUPUESTO DE EJERCICIO CORRIENTE

#### Proceso de gestión : Recaudación neta (Resumen General por Ap.Pres. (IGAE; por económica))

Econ.	Descripción	Recaudación total	Devoluciones de ingreso	Recaudación neta
112	Impuesto sobre Bienes Inmuebles. Bienes Inmuebles de Naturaleza Rústica.	41.759,86	13.523,42	28.236,44
113	Impuesto sobre Bienes Inmuebles. Bienes inmuebles de Naturaleza Urbana.	1.983.575,69	13.179,36	1.970.396,33
114	Impuesto sobre Bienes Inmuebles. Bienes Inmuebles de características especiales.	73.996,48	0,00	73.996,48
115	Impuesto sobre Vehículos de Tracción Mecánica.	143.208,29	895,92	142.312,37
116	Impuesto sobre Incremento del Valor de los Terrenos de Naturaleza Urbana.	63.721,68	3,45	63.718,23
130	Impuesto sobre Actividades Económicas.	239.142,53	0,00	239.142,53
290	Impuesto sobre construcciones, instalaciones y obras.	25.179,16	0,00	25.179,16
302	Servicio de recogida de basuras.	193.970,62	554,11	193.416,51
309	Otras tasas por prestación de servicios básicos.	3.028,13	0,00	3.028,13
312	Servicios educativos.	275,00	0,00	275,00
313	Servicios deportivos.	26.718,60	0,00	26.718,60
321	Licencias urbanísticas.	8.082,68	0,00	8.082,68
322	Cedulas de habitabilidad y licencias de primera ocupación.	1.193,95	0,00	1.193,95
323	Tasas por otros servicios urbanísticos.	467,92	0,00	467,92
325	Tasa por expedición de documentos.	1.817,14	0,00	1.817,14
326	Tasa por retirada de vehículos.	4.635,00	0,00	4.635,00
329	Otras tasas por la realización de actividades de competencia local.	9.606,76	0,00	9.606,76
331	Tasa por entrada de vehículos.	60.458,09	929,26	59.528,83
332	Tasa por utilización privativa o aprovechamiento especial por empresas explotadoras de servicios de suministros.	512.653,52	0,00	512.653,52
333	Tasa por utilización privativa o aprovechamiento especial por empresas explotadoras de servicios de telecomunicaciones.	116,08	0,00	116,08
338	Compensación de Telefónica de España S.A.	6.822,11	0,00	6.822,11
339	Otras tasas por utilización privativa del dominio público.	24.849,95	1.166,30	23.683,65
341	Servicios asistenciales.	218,61	0,00	218,61
342	Servicios educativos.	59.320,74	266,00	59.054,74
343	Servicios deportivos.	1.704,60	0,00	1.704,60
349	Otros precios públicos.	247,94	0,00	247,94
39100	Multas por infracciones urbanísticas.	120,00	0,00	120,00
39120	Multas por infracciones de la Ordenanza de circulación.	21.504,51	80,00	21.424,51
39190	Otras multas y sanciones.	860,35	0,00	860,35

## SITUACIÓN DE INGRESOS. PRESUPUESTO DE EJERCICIO CORRIENTE

### Proceso de gestión : Recaudación neta (Resumen General por Ap.Pres. (IGAE; por económica))

Econ.	Descripción	Recaudación total	Devoluciones de ingreso	Recaudación neta
39210	Recargo ejecutivo.	2.167,31	5,69	2.161,62
39211	Recargo de apremio.	25.636,95	540,82	25.096,13
393	Intereses de demora.	8.675,30	211,78	8.463,52
398	Indemnizaciones de seguros de no vida.	781,88	0,00	781,88
399	Otros ingresos diversos.	90.387,59	0,00	90.387,59
42000	Participación en los Tributos del Estado.	491.362,80	17.342,92	474.019,88
42020	Compensación por beneficios fiscales.	5.292,65	0,00	5.292,65
42090	Otras transferencias corrientes de la Administración General del Estado.	51,82	0,00	51,82
42100	Del Servicio Público de Empleo Estatal.	21.821,79	0,00	21.821,79
45001	Otras transferencias incondicionadas.	49.413,00	0,00	49.413,00
45002	Transferencias corrientes en cumplimiento de convenios suscritos con la Comunidad Autónoma en materia de Servicios Sociales y Po	42.845,28	0,00	42.845,28
45030	Transferencias corrientes en cumplimiento de convenios suscritos con la Comunidad Autónoma en materia de Educación.	12.419,25	0,00	12.419,25
45050	Transferencias corrientes en cumplimiento de convenios suscritos con la Comunidad Autónoma en materia de Empleo y Desarrollo loc	28.726,32	0,00	28.726,32
461	De Diputaciones, Consejos o Cabildos.	30.496,82	0,00	30.496,82
466	De otras Entidades que agrupen Municipios.	145,90	0,00	145,90
52	Intereses de depósitos.	12,70	0,00	12,70
541	Arrendamientos de fincas urbanas.	8.716,75	0,00	8.716,75
550	De concesiones administrativas con contraprestación periódica.	35.100,90	0,00	35.100,90
599	Otros ingresos patrimoniales.	56.462,26	0,00	56.462,26
761	De Diputaciones, Consejos o Cabildos.	33.539,72	0,00	33.539,72
830	Reintegros de préstamos de fuera del sector público a corto plazo.	986,52	0,00	986,52
<b>TOTAL</b>		<b>4.454.299,50</b>	<b>48.699,03</b>	<b>4.405.600,47</b>

## Devoluciones de ingresos

Las devoluciones de ingresos realizadas durante el ejercicio, se presentan en el cuadro siguiente.

### SITUACIÓN DE INGRESOS. PRESUPUESTO DE EJERCICIO CORRIENTE

#### Devoluciones de ingresos (Resumen General por Ap.Pres. (IGAE; por económica))

Econ.	Descripción	Pdtes. de pago a 1 de Enero	Modificaciones al saldo inicial y anulaciones	Reconocidas en el ejercicio	Total devoluciones reconocidas	Prescripciones	Pagadas en el ejercicio	Pendientes de pago
112	Impuesto sobre Bienes Inmuebles. Bienes Inmuebles de N	0,00	0,00	13.523,42	13.523,42	0,00	13.523,42	0,00
113	Impuesto sobre Bienes Inmuebles. Bienes inmuebles de N	0,00	0,00	13.179,36	13.179,36	0,00	13.179,36	0,00
115	Impuesto sobre Vehículos de Tracción Mecánica.	0,00	0,00	895,92	895,92	0,00	895,92	0,00
116	Impuesto sobre Incremento del Valor de los Terrenos de	0,00	0,00	3,45	3,45	0,00	3,45	0,00
302	Servicio de recogida de basuras.	0,00	0,00	554,11	554,11	0,00	554,11	0,00
331	Tasa por entrada de vehículos.	0,00	0,00	929,26	929,26	0,00	929,26	0,00
339	Otras tasas por utilización privativa del dominio públ	0,00	0,00	1.166,30	1.166,30	0,00	1.166,30	0,00
342	Servicios educativos.	0,00	0,00	266,00	266,00	0,00	266,00	0,00
39120	Multas por infracciones de la Ordenanza de circulación	0,00	0,00	80,00	80,00	0,00	80,00	0,00
39210	Recargo ejecutivo.	0,00	0,00	5,69	5,69	0,00	5,69	0,00
39211	Recargo de apremio.	0,00	0,00	540,82	540,82	0,00	540,82	0,00
393	Intereses de demora.	0,00	0,00	211,78	211,78	0,00	211,78	0,00
39610	Cuotas de urbanización.	53.308,81	0,00	0,00	53.308,81	0,00	0,00	53.308,81
42000	Participación en los Tributos del Estado.	0,00	0,00	17.342,92	17.342,92	0,00	17.342,92	0,00
	<b>TOTAL</b>	<b>53.308,81</b>	<b>0,00</b>	<b>48.699,03</b>	<b>102.007,84</b>	<b>0,00</b>	<b>48.699,03</b>	<b>53.308,81</b>

## Compromisos de ingreso

Los compromisos de ingresos vigentes durante el ejercicio han sido:

### SITUACIÓN DE INGRESOS. PRESUPUESTO DE EJERCICIO CORRIENTE

#### Compromisos de ingreso (Resumen General por Ap.Pres. (IGAE; por económica))

##### Compromisos concertados

Econ.	Descripción	Incorporados de ptos. cerrados	En el ejercicio	Total	Compromisos realizados	Compr. pdtes. de realizar
39610	Cuotas de urbanización.	0,00	9.173,05	9.173,05	0,00	9.173,05
	<b>TOTAL</b>	<b>0,00</b>	<b>9.173,05</b>	<b>9.173,05</b>	<b>0,00</b>	<b>9.173,05</b>

## Ejercicios cerrados

A continuación se presenta información relativa a las obligaciones y a la gestión de los derechos procedentes de presupuestos cerrados.

## Presupuesto de gastos. Obligaciones de presupuestos cerrados

El detalle de las obligaciones reconocidas pendientes de pago procedentes de presupuestos cerrados es:

### SITUACIÓN DE GASTOS. PRESUPUESTO EJERCICIOS CERRADOS

#### Obligaciones de presupuestos cerrados (Resumen General por Ap.Pres. (IGAE; por ej./orgánica/programa/económica))

Ejer.	Org.	Prog.	Econ.	Descripción	Obligaciones iniciales	Modificaciones saldo inicial y anulaciones	Total obligaciones	Prescripciones	Pagos realizados	Obligaciones pdtes. de pago
2015	0	341	48	A Familias e Instituciones sin fines de lucro.	710,60	0,00	710,60	0,00	0,00	710,60
2016	0	334	48	A Familias e Instituciones sin fines de lucro.	84,42	0,00	84,42	0,00	0,00	84,42
2016	0	341	48	A Familias e Instituciones sin fines de lucro.	630,57	0,00	630,57	0,00	0,00	630,57
2017	0	132	22199	Otros suministros.	78,00	0,00	78,00	0,00	78,00	0,00
2017	0	1532	210	Infraestructuras y bienes naturales.	1.723,07	0,00	1.723,07	0,00	1.723,07	0,00
2017	0	1532	619	Otras inversiones de reposición en infraestructuras y	1.813,85	0,00	1.813,85	0,00	1.813,85	0,00
2017	0	1621	22799	Otros trabajos realizados por otras empresas y profes	8.718,05	0,00	8.718,05	0,00	8.718,05	0,00
2017	0	164	212	Edificios y otras construcciones.	21,10	0,00	21,10	0,00	21,10	0,00
2017	0	165	210	Infraestructuras y bienes naturales.	401,86	0,00	401,86	0,00	401,86	0,00
2017	0	172	210	Infraestructuras y bienes naturales.	1.204,80	0,00	1.204,80	0,00	1.204,80	0,00
2017	0	172	22699	Otros gastos diversos.	1.645,60	0,00	1.645,60	0,00	1.645,60	0,00
2017	0	231	22799	Otros trabajos realizados por otras empresas y profes	888,04	0,00	888,04	0,00	888,04	0,00
2017	0	231	48	A Familias e Instituciones sin fines de lucro.	906,58	-877,28	29,30	0,00	29,30	0,00
2017	0	312	212	Edificios y otras construcciones.	74,00	0,00	74,00	0,00	74,00	0,00
2017	0	323	212	Edificios y otras construcciones.	318,27	0,00	318,27	0,00	318,27	0,00
2017	0	323	215	Mobiliario.	8,13	0,00	8,13	0,00	8,13	0,00
2017	0	323	22102	Gas.	168,17	0,00	168,17	0,00	168,17	0,00
2017	0	323	22103	Combustibles y carburantes.	566,28	0,00	566,28	0,00	566,28	0,00
2017	0	323	22110	Productos de limpieza y aseo.	47,52	0,00	47,52	0,00	47,52	0,00
2017	0	323	22799	Otros trabajos realizados por otras empresas y profes	1.130,36	0,00	1.130,36	0,00	1.130,36	0,00
2017	0	323	48	A Familias e Instituciones sin fines de lucro.	1.000,00	-114,44	885,56	0,00	585,56	300,00

## SITUACIÓN DE GASTOS. PRESUPUESTO EJERCICIOS CERRADOS

### Obligaciones de presupuestos cerrados (Resumen General por Ap.Pres. (IGAE; por ej./orgánica/programa/económica))

Ejer.	Org.	Prog.	Econ.	Descripción	Obligaciones iniciales	Modificaciones saldo inicial y anulaciones	Total obligaciones	Prescripciones	Pagos realizados	Obligaciones pdtes. de pago
2017	0	326	22699	Otros gastos diversos.	2.705,34	0,00	2.705,34	0,00	2.705,34	0,00
2017	0	3321	22001	Prensa, revistas, libros y otras publicaciones.	130,81	0,00	130,81	0,00	130,81	0,00
2017	0	333	212	Edificios y otras construcciones.	1.882,00	0,00	1.882,00	0,00	1.882,00	0,00
2017	0	334	22609	Actividades culturales y deportivas.	1.962,82	0,00	1.962,82	0,00	1.962,82	0,00
2017	0	337	212	Edificios y otras construcciones.	282,81	0,00	282,81	0,00	282,81	0,00
2017	0	338	22699	Otros gastos diversos.	13.111,25	0,00	13.111,25	0,00	13.111,25	0,00
2017	0	341	48	A Familias e Instituciones sin fines de lucro.	1.073,32	-21,93	1.051,39	0,00	1.051,39	0,00
2017	0	342	212	Edificios y otras construcciones.	794,52	0,00	794,52	0,00	794,52	0,00
2017	0	342	213	Maquinaria, instalaciones técnicas y utillaje.	14,68	0,00	14,68	0,00	14,68	0,00
2017	0	342	22110	Productos de limpieza y aseo.	260,49	0,00	260,49	0,00	260,49	0,00
2017	0	431	22699	Otros gastos diversos.	532,78	0,00	532,78	0,00	532,78	0,00
2017	0	491	22602	Publicidad y propaganda.	9.921,99	0,00	9.921,99	0,00	9.921,99	0,00
2017	0	912	22601	Atenciones protocolarias y representativas.	1.929,29	0,00	1.929,29	0,00	1.929,29	0,00
2017	0	920	203	Arrendamientos de maquinaria, instalaciones y utillaje	2.613,60	0,00	2.613,60	0,00	2.613,60	0,00
2017	0	920	206	Arrendamientos de equipos para procesos de información	272,41	0,00	272,41	0,00	272,41	0,00
2017	0	920	213	Maquinaria, instalaciones técnicas y utillaje.	85,46	0,00	85,46	0,00	85,46	0,00
2017	0	920	214	Elementos de transporte.	1.478,40	0,00	1.478,40	0,00	1.478,40	0,00
2017	0	920	22000	Ordinario no inventariable.	636,94	0,00	636,94	0,00	636,94	0,00
2017	0	920	22002	Material informático no inventariable.	786,81	0,00	786,81	0,00	786,81	0,00
2017	0	920	22104	Vestuario.	872,54	0,00	872,54	0,00	872,54	0,00
2017	0	920	22110	Productos de limpieza y aseo.	71,52	0,00	71,52	0,00	71,52	0,00
2017	0	920	22111	Suministros de repuestos de maquinaria, utillaje y ele	606,99	0,00	606,99	0,00	606,99	0,00
2017	0	920	224	Primas de seguros.	107,66	0,00	107,66	0,00	107,66	0,00
2017	0	920	22604	Jurídicos, contenciosos.	907,50	0,00	907,50	0,00	907,50	0,00
2017	0	920	22799	Otros trabajos realizados por otras empresas y profesí	3.683,38	0,00	3.683,38	0,00	3.683,38	0,00
2017	0	924	22699	Otros gastos diversos.	300,00	0,00	300,00	0,00	300,00	0,00
<b>TOTAL</b>					<b>69.164,58</b>	<b>-1.013,65</b>	<b>68.150,93</b>	<b>0,00</b>	<b>66.425,34</b>	<b>1.725,59</b>

## Derechos a cobrar de presupuestos cerrados

El detalle de los derechos reconocidos pendientes de cobro de ejercicios cerrados, se presenta a continuación.

### Derechos pendientes de cobro totales

## SITUACIÓN DE INGRESOS. PRESUPUESTO DE EJERCICIOS CERRADOS

### Derechos a cobrar de ptos. cerrados. Derechos pdts. de cobro totales (Resumen General por Ap.Pres. (IGAE; por ejercicio/económica))

Ejer.	Econ.	Descripción	Pendientes de cobro inicial	Modificaciones saldo inicial	Total derechos anulados	Total derechos cancelados	Recaudación	Pendientes de cobro
2005	39	Otros ingresos.	1.351,43	0,00	0,00	0,00	0,00	1.351,43
2006	113	Impuesto sobre Bienes Inmuebles. Bienes inmuebles de Naturaleza Urbana.	176,63	0,00	0,00	0,00	0,00	176,63
2007	112	Impuesto sobre Bienes Inmuebles. Bienes Inmuebles de Naturaleza Rústica.	120,42	0,00	9,71	0,00	0,00	110,71
2007	113	Impuesto sobre Bienes Inmuebles. Bienes inmuebles de Naturaleza Urbana.	4.349,27	0,00	0,00	0,00	0,00	4.349,27
2007	115	Impuesto sobre Vehículos de Tracción Mecánica.	336,84	0,00	336,84	0,00	0,00	0,00
2007	116	Impuesto sobre Incremento del Valor de los Terrenos de Naturaleza Urbana.	530,96	0,00	118,71	0,00	0,00	412,25
2007	30	Tasas por la prestación de servicios públicos básicos.	3.546,21	0,00	3.546,21	0,00	0,00	0,00
2007	313	Servicios deportivos.	768,59	0,00	768,59	0,00	0,00	0,00
2007	319	Otras tasas por prestación de servicios de carácter preferente.	33,50	0,00	33,50	0,00	0,00	0,00
2007	322	Cedulas de habitabilidad y licencias de primera ocupación.	93,56	0,00	93,56	0,00	0,00	0,00
2007	329	Otras tasas por la realización de actividades de competencia local.	34,61	0,00	0,00	0,00	34,61	0,00
2007	331	Tasa por entrada de vehículos.	41,08	0,00	0,00	0,00	0,00	41,08
2007	336	Tasa por ocupación de la vía pública con suspensión temporal del tráfico rodado.	5.185,18	0,00	5.185,18	0,00	0,00	0,00
2007	392	Recargos del periodo ejecutivo y por declaración extemporánea sin requerimiento previo.	31,65	0,00	31,65	0,00	0,00	0,00
2007	451	De Organismos Autónomos y agencias de las Comunidades Autónomas.	2.006,65	0,00	2.006,65	0,00	0,00	0,00
2007	453	De sociedades mercantiles, entidades públicas empresariales y otros organismos públicos dependientes de las Comunidades Autónomas.	541,86	0,00	541,86	0,00	0,00	0,00
2007	761	De Diputaciones, Consejos o Cabildos.	3.451,33	0,00	3.451,33	0,00	0,00	0,00
2008	112	Impuesto sobre Bienes Inmuebles. Bienes Inmuebles de Naturaleza Rústica.	71,32	0,00	13,51	0,00	0,00	57,81
2008	113	Impuesto sobre Bienes Inmuebles. Bienes inmuebles de Naturaleza Urbana.	564,59	0,00	57,45	0,00	0,00	507,14
2008	115	Impuesto sobre Vehículos de Tracción Mecánica.	476,46	0,00	350,00	0,00	0,00	126,46
2008	130	Impuesto sobre Actividades Económicas.	1.107,36	0,00	224,68	0,00	0,00	882,68
2008	290	Impuesto sobre construcciones, instalaciones y obras.	138,00	0,00	138,00	0,00	0,00	0,00
2008	30	Tasas por la prestación de servicios públicos básicos.	3.944,09	0,00	3.944,09	0,00	0,00	0,00
2008	313	Servicios deportivos.	817,05	0,00	817,05	0,00	0,00	0,00
2008	319	Otras tasas por prestación de servicios de carácter preferente.	501,20	0,00	501,20	0,00	0,00	0,00
2008	322	Cedulas de habitabilidad y licencias de primera ocupación.	34,50	0,00	34,50	0,00	0,00	0,00
2008	331	Tasa por entrada de vehículos.	162,62	0,00	99,32	0,00	0,00	63,30
2008	332	Tasa por utilización privativa o aprovechamiento especial por empresas explotadoras de servicios de	84,00	0,00	84,00	0,00	0,00	0,00

## SITUACIÓN DE INGRESOS. PRESUPUESTO DE EJERCICIOS CERRADOS

### Derechos a cobrar de ptos. cerrados. Derechos pdts. de cobro totales (Resumen General por Ap.Pres. (IGAE; por ejercicio/económica))

Ejer.	Econ.	Descripción	Pendientes de cobro inicial	Modificaciones saldo inicial	Total derechos anulados	Total derechos cancelados	Recaudación	Pendientes de cobro
		suministros.						
2008	336	Tasa por ocupación de la vía pública con suspensión temporal del tráfico rodado.	989,82	0,00	989,82	0,00	0,00	0,00
2008	349	Otros precios públicos.	366,21	0,00	366,21	0,00	0,00	0,00
2008	389	Otros reintegros de operaciones corrientes.	2.204,00	0,00	2.204,00	0,00	0,00	0,00
2008	391	Multas.	30,05	0,00	30,05	0,00	0,00	0,00
2008	39610	Cuotas de urbanización.	14.177,65	0,00	0,00	0,00	0,00	14.177,65
2008	453	De sociedades mercantiles, entidades públicas empresariales y otros organismos públicos dependientes de las Comunidades Autónomas.	11.238,50	0,00	11.238,50	0,00	0,00	0,00
2008	462	De Ayuntamientos.	345,96	0,00	345,96	0,00	0,00	0,00
2008	761	De Diputaciones, Consejos o Cabildos.	7.938,57	0,00	7.938,57	0,00	0,00	0,00
2009	112	Impuesto sobre Bienes Inmuebles. Bienes Inmuebles de Naturaleza Rústica.	764,73	0,00	0,00	0,00	0,00	764,73
2009	113	Impuesto sobre Bienes Inmuebles. Bienes inmuebles de Naturaleza Urbana.	13.613,35	0,00	31,05	0,00	520,68	13.061,62
2009	115	Impuesto sobre Vehículos de Tracción Mecánica.	906,89	0,00	899,42	0,00	0,00	7,47
2009	116	Impuesto sobre Incremento del Valor de los Terrenos de Naturaleza Urbana.	3.399,36	0,00	0,00	0,00	394,99	3.004,37
2009	130	Impuesto sobre Actividades Económicas.	107.228,94	0,00	104.078,86	0,00	0,00	3.150,08
2009	30	Tasas por la prestación de servicios públicos básicos.	310,16	0,00	310,16	0,00	0,00	0,00
2009	313	Servicios deportivos.	43,36	0,00	43,36	0,00	0,00	0,00
2009	319	Otras tasas por prestación de servicios de carácter preferente.	14,75	0,00	14,75	0,00	0,00	0,00
2009	322	Cedulas de habitabilidad y licencias de primera ocupación.	1.942,09	0,00	290,74	0,00	128,15	1.523,20
2009	329	Otras tasas por la realización de actividades de competencia local.	396,24	0,00	0,00	0,00	0,00	396,24
2009	331	Tasa por entrada de vehículos.	712,22	0,00	238,14	0,00	0,00	474,08
2009	332	Tasa por utilización privativa o aprovechamiento especial por empresas explotadoras de servicios de suministros.	45,00	0,00	45,00	0,00	0,00	0,00
2009	39610	Cuotas de urbanización.	41.235,17	0,00	0,00	0,00	0,00	41.235,17
2009	59	Otros ingresos patrimoniales.	6.595,51	0,00	6.595,51	0,00	0,00	0,00
2010	112	Impuesto sobre Bienes Inmuebles. Bienes Inmuebles de Naturaleza Rústica.	6.353,92	0,00	1.777,40	0,00	0,00	4.576,52
2010	113	Impuesto sobre Bienes Inmuebles. Bienes inmuebles de Naturaleza Urbana.	11.228,94	0,00	64,92	0,00	579,73	10.584,29
2010	116	Impuesto sobre Incremento del Valor de los Terrenos de Naturaleza Urbana.	308,13	0,00	0,00	0,00	0,00	308,13
2010	130	Impuesto sobre Actividades Económicas.	104.119,48	0,00	103.680,95	0,00	0,00	438,53
2010	300	Servicio de abastecimiento de agua.	95,92	0,00	95,92	0,00	0,00	0,00
2010	301	Servicio de alcantarillado.	18,15	0,00	18,15	0,00	0,00	0,00
2010	302	Servicio de recogida de basuras.	4.511,41	0,00	696,97	0,00	12,82	3.801,62
2010	313	Servicios deportivos.	200,00	0,00	0,00	0,00	0,00	200,00
2010	331	Tasa por entrada de vehículos.	563,21	0,00	235,76	0,00	0,00	327,45
2010	33910	Otras tasas por utilización privativa del dominio público.Instalación puestos, barracas, casetas venta	35,64	0,00	35,64	0,00	0,00	0,00
2010	39190	Otras multas y sanciones.	300,00	0,00	300,00	0,00	0,00	0,00
2010	39610	Cuotas de urbanización.	2.713,51	0,00	0,00	0,00	0,00	2.713,51
2010	76100	De Diputaciones. Planes Provinciales.	11.297,44	0,00	11.297,44	0,00	0,00	0,00
2011	112	Impuesto sobre Bienes Inmuebles. Bienes Inmuebles de Naturaleza Rústica.	6.957,13	0,00	1.777,40	0,00	0,00	5.179,73
2011	113	Impuesto sobre Bienes Inmuebles. Bienes inmuebles de Naturaleza Urbana.	99.110,32	0,00	833,64	0,00	2.177,66	96.099,02
2011	115	Impuesto sobre Vehículos de Tracción Mecánica.	2.457,71	0,00	490,20	0,00	110,35	1.857,16



## SITUACIÓN DE INGRESOS. PRESUPUESTO DE EJERCICIOS CERRADOS

### Derechos a cobrar de ptos. cerrados. Derechos pdts. de cobro totales (Resumen General por Ap.Pres. (IGAE; por ejercicio/económica))

Ejer.	Econ.	Descripción	Pendientes de cobro inicial	Modificaciones saldo inicial	Total derechos anulados	Total derechos cancelados	Recaudación	Pendientes de cobro
2011	116	Impuesto sobre Incremento del Valor de los Terrenos de Naturaleza Urbana.	4.288,41	0,00	0,00	0,00	0,00	4.288,41
2011	130	Impuesto sobre Actividades Económicas.	91.033,45	0,00	88.528,54	0,00	0,00	2.504,91
2011	301	Servicio de alcantarillado.	37,88	0,00	0,00	0,00	0,00	37,88
2011	302	Servicio de recogida de basuras.	4.378,24	0,00	502,51	0,00	215,29	3.660,44
2011	32900	Otras tasas por la realización de actividades de competencia local. Tasa Licencias ambientales	277,55	0,00	277,55	0,00	0,00	0,00
2011	331	Tasa por entrada de vehículos.	133,61	0,00	111,33	0,00	0,00	22,28
2011	33920	Otras tasas por utilización privativa del dominio público. Tasa publicidad	1.364,66	0,00	1.364,66	0,00	0,00	0,00
2011	34200	Precio público Servicios educativos.	124,25	0,00	0,00	0,00	0,00	124,25
2011	39190	Otras multas y sanciones.	50,00	0,00	50,00	0,00	0,00	0,00
2011	39610	Cuotas de urbanización.	28.026,98	0,00	0,00	0,00	0,00	28.026,98
2011	75060	Otras transferencias de capital en cumplimiento de convenios suscritos con la Comunidad Autónoma.	57.011,09	0,00	0,00	0,00	0,00	57.011,09
2011	75080	Otras transferencias de capital de la Administración General de la Comunidad Autónoma.	1.765,72	0,00	0,00	0,00	0,00	1.765,72
2011	76110	De Diputaciones. En materia de Deportes.	11.273,50	0,00	0,00	0,00	0,00	11.273,50
2012	112	Impuesto sobre Bienes Inmuebles. Bienes Inmuebles de Naturaleza Rústica.	4.561,47	0,00	26,75	0,00	0,00	4.534,72
2012	113	Impuesto sobre Bienes Inmuebles. Bienes inmuebles de Naturaleza Urbana.	63.013,90	0,00	153,35	0,00	3.660,43	59.200,12
2012	115	Impuesto sobre Vehículos de Tracción Mecánica.	3.791,16	0,00	1.764,59	0,00	313,89	1.712,68
2012	116	Impuesto sobre Incremento del Valor de los Terrenos de Naturaleza Urbana.	11.992,36	0,00	0,00	0,00	0,00	11.992,36
2012	130	Impuesto sobre Actividades Económicas.	72.543,60	0,00	70.276,80	0,00	0,00	2.266,80
2012	302	Servicio de recogida de basuras.	5.282,95	0,00	1.114,26	0,00	158,79	4.009,90
2012	322	Cedulas de habitabilidad y licencias de primera ocupación.	382,57	0,00	382,57	0,00	0,00	0,00
2012	323	Tasas por otros servicios urbanísticos.	40,00	0,00	40,00	0,00	0,00	0,00
2012	325	Tasa por expedición de documentos.	150,00	0,00	135,00	0,00	0,00	15,00
2012	32900	Otras tasas por la realización de actividades de competencia local. Tasa Licencias ambientales	286,15	0,00	286,15	0,00	0,00	0,00
2012	331	Tasa por entrada de vehículos.	316,10	0,00	316,10	0,00	0,00	0,00
2012	33910	Otras tasas por utilización privativa del dominio público.Instalación puestos, barracas, casetas venta	295,40	0,00	295,40	0,00	0,00	0,00
2012	33920	Otras tasas por utilización privativa del dominio público. Tasa publicidad	27,68	0,00	27,68	0,00	0,00	0,00
2012	341	Servicios asistenciales.	99,72	0,00	0,00	0,00	99,72	0,00
2012	34200	Precio público Servicios educativos.	49,50	0,00	0,00	0,00	0,00	49,50
2012	39200	Recargos por declaración extemporánea sin requerimiento previo.	8,44	0,00	8,44	0,00	0,00	0,00
2012	39610	Cuotas de urbanización.	74,63	0,00	0,00	0,00	0,00	74,63
2012	75060	Otras transferencias de capital en cumplimiento de convenios suscritos con la Comunidad Autónoma.	55.000,00	0,00	0,00	0,00	0,00	55.000,00
2013	112	Impuesto sobre Bienes Inmuebles. Bienes Inmuebles de Naturaleza Rústica.	578,89	0,00	14,90	0,00	0,00	563,99
2013	113	Impuesto sobre Bienes Inmuebles. Bienes inmuebles de Naturaleza Urbana.	82.159,46	0,00	196,36	0,00	6.801,83	75.161,27
2013	115	Impuesto sobre Vehículos de Tracción Mecánica.	7.117,13	0,00	4.930,36	0,00	489,09	1.697,68
2013	116	Impuesto sobre Incremento del Valor de los Terrenos de Naturaleza Urbana.	8.065,48	0,00	6.356,55	0,00	207,71	1.501,22
2013	130	Impuesto sobre Actividades Económicas.	59.402,49	0,00	56.653,80	0,00	0,00	2.748,69
2013	290	Impuesto sobre construcciones, instalaciones y obras.	24,00	0,00	24,00	0,00	0,00	0,00
2013	302	Servicio de recogida de basuras.	5.335,44	0,00	883,57	0,00	221,91	4.229,96

## SITUACIÓN DE INGRESOS. PRESUPUESTO DE EJERCICIOS CERRADOS

### Derechos a cobrar de ptos. cerrados. Derechos pdts. de cobro totales (Resumen General por Ap.Pres. (IGAE; por ejercicio/económica))

Ejer.	Econ.	Descripción	Pendientes de cobro inicial	Modificaciones saldo inicial	Total derechos anulados	Total derechos cancelados	Recaudación	Pendientes de cobro
2013	309	Otras tasas por prestación de servicios básicos.	403,20	0,00	403,20	0,00	0,00	0,00
2013	323	Tasas por otros servicios urbanísticos.	40,00	0,00	40,00	0,00	0,00	0,00
2013	325	Tasa por expedición de documentos.	20,50	0,00	20,50	0,00	0,00	0,00
2013	329	Otras tasas por la realización de actividades de competencia local.	295,90	0,00	0,00	0,00	0,00	295,90
2013	331	Tasa por entrada de vehículos.	451,73	0,00	237,30	0,00	200,29	14,14
2013	339	Otras tasas por utilización privativa del dominio público.	15,80	0,00	15,80	0,00	0,00	0,00
2013	341	Servicios asistenciales.	1.079,26	0,00	0,00	0,00	86,21	993,05
2013	342	Servicios educativos.	7.336,45	0,00	7.184,00	0,00	0,00	152,45
2013	349	Otros precios públicos.	6.928,60	0,00	0,00	0,00	0,00	6.928,60
2013	39190	Otras multas y sanciones.	1.092,86	0,00	0,00	0,00	0,00	1.092,86
2013	39610	Cuotas de urbanización.	1.529,30	0,00	0,00	0,00	0,00	1.529,30
2013	45002	Transferencias corrientes en cumplimiento de convenios suscritos con la Comunidad Autónoma en materia de Servicios Sociales y Políticas de Igualdad.	1.739,52	0,00	1.739,52	0,00	0,00	0,00
2013	75060	Otras transferencias de capital en cumplimiento de convenios suscritos con la Comunidad Autónoma.	55.000,00	0,00	0,00	0,00	0,00	55.000,00
2014	112	Impuesto sobre Bienes Inmuebles. Bienes Inmuebles de Naturaleza Rústica.	483,44	0,00	14,91	0,00	28,70	439,83
2014	113	Impuesto sobre Bienes Inmuebles. Bienes inmuebles de Naturaleza Urbana.	128.911,40	0,00	18.534,55	0,00	7.569,97	102.806,88
2014	115	Impuesto sobre Vehículos de Tracción Mecánica.	7.768,47	0,00	4.867,68	0,00	495,55	2.405,24
2014	116	Impuesto sobre Incremento del Valor de los Terrenos de Naturaleza Urbana.	6.802,56	0,00	0,00	0,00	915,27	5.887,29
2014	130	Impuesto sobre Actividades Económicas.	8.266,27	0,00	0,00	0,00	0,00	8.266,27
2014	302	Servicio de recogida de basuras.	6.865,60	0,00	901,56	0,00	304,37	5.659,67
2014	309	Otras tasas por prestación de servicios básicos.	231,00	0,00	6,00	0,00	42,00	183,00
2014	313	Servicios deportivos.	90,00	0,00	0,00	0,00	0,00	90,00
2014	325	Tasa por expedición de documentos.	22,10	0,00	0,00	0,00	0,00	22,10
2014	331	Tasa por entrada de vehículos.	672,10	0,00	73,32	0,00	239,51	359,27
2014	333	Tasa por utilización privativa o aprovechamiento especial por empresas explotadoras de servicios de telecomunicaciones.	0,01	0,00	0,00	0,00	0,00	0,01
2014	339	Otras tasas por utilización privativa del dominio público.	958,32	0,00	119,00	0,00	0,00	839,32
2014	342	Servicios educativos.	297,10	0,00	0,00	0,00	110,27	186,83
2014	39190	Otras multas y sanciones.	243,83	0,00	0,00	0,00	0,00	243,83
2014	399	Otros ingresos diversos.	1.626,07	0,00	1.626,07	0,00	0,00	0,00
2014	45030	Transferencias corrientes en cumplimiento de convenios suscritos con la Comunidad Autónoma en materia de Educación.	838,96	0,00	838,96	0,00	0,00	0,00
2014	75060	Otras transferencias de capital en cumplimiento de convenios suscritos con la Comunidad Autónoma.	55.000,00	0,00	0,00	0,00	0,00	55.000,00
2015	112	Impuesto sobre Bienes Inmuebles. Bienes Inmuebles de Naturaleza Rústica.	811,51	0,00	14,91	0,00	85,84	710,76
2015	113	Impuesto sobre Bienes Inmuebles. Bienes inmuebles de Naturaleza Urbana.	137.492,80	0,00	20.581,02	0,00	29.315,98	87.595,80
2015	115	Impuesto sobre Vehículos de Tracción Mecánica.	9.876,60	0,00	5.767,42	0,00	958,59	3.150,59
2015	116	Impuesto sobre Incremento del Valor de los Terrenos de Naturaleza Urbana.	16.270,40	0,00	2.552,04	0,00	2.792,46	10.925,90
2015	130	Impuesto sobre Actividades Económicas.	485,18	0,00	0,00	0,00	0,00	485,18
2015	302	Servicio de recogida de basuras.	13.470,21	0,00	1.061,32	0,00	996,85	11.412,04
2015	309	Otras tasas por prestación de servicios básicos.	67,90	0,00	18,00	0,00	19,90	30,00
2015	323	Tasas por otros servicios urbanísticos.	40,00	0,00	0,00	0,00	0,00	40,00

## SITUACIÓN DE INGRESOS. PRESUPUESTO DE EJERCICIOS CERRADOS

### Derechos a cobrar de ptos. cerrados. Derechos pdts. de cobro totales (Resumen General por Ap.Pres. (IGAE; por ejercicio/económica))

Ejer.	Econ.	Descripción	Pendientes de cobro inicial	Modificaciones saldo inicial	Total derechos anulados	Total derechos cancelados	Recaudación	Pendientes de cobro
2015	329	Otras tasas por la realización de actividades de competencia local.	1.718,22	0,00	0,00	0,00	302,98	1.415,24
2015	331	Tasa por entrada de vehículos.	905,40	0,00	73,32	0,00	367,72	464,36
2015	339	Otras tasas por utilización privativa del dominio público.	1.085,60	0,00	91,00	0,00	72,39	922,21
2015	389	Otros reintegros de operaciones corrientes.	1.189,49	0,00	0,00	0,00	149,69	1.039,80
2015	39190	Otras multas y sanciones.	325,75	0,00	0,00	0,00	325,75	0,00
2015	399	Otros ingresos diversos.	51.641,22	0,00	0,00	0,00	3.822,32	47.818,90
2015	45002	Transferencias corrientes en cumplimiento de convenios suscritos con la Comunidad Autónoma en materia de Servicios Sociales y Políticas de Igualdad.	550,00	0,00	550,00	0,00	0,00	0,00
2015	75060	Otras transferencias de capital en cumplimiento de convenios suscritos con la Comunidad Autónoma.	67.000,00	0,00	0,00	0,00	0,00	67.000,00
2016	112	Impuesto sobre Bienes Inmuebles. Bienes Inmuebles de Naturaleza Rústica.	1.517,76	0,00	14,91	0,00	39,44	1.463,41
2016	113	Impuesto sobre Bienes Inmuebles. Bienes inmuebles de Naturaleza Urbana.	226.638,64	0,00	21.486,00	0,00	109.513,35	95.639,29
2016	115	Impuesto sobre Vehículos de Tracción Mecánica.	13.970,33	0,00	6.524,05	0,00	2.187,35	5.258,93
2016	116	Impuesto sobre Incremento del Valor de los Terrenos de Naturaleza Urbana.	4.823,14	0,00	176,72	0,00	1.125,55	3.520,87
2016	302	Servicio de recogida de basuras.	15.520,15	0,00	639,00	0,00	2.060,23	12.820,92
2016	329	Otras tasas por la realización de actividades de competencia local.	696,28	0,00	0,00	0,00	0,00	696,28
2016	331	Tasa por entrada de vehículos.	1.733,22	0,00	73,32	0,00	710,51	949,39
2016	332	Tasa por utilización privativa o aprovechamiento especial por empresas explotadoras de servicios de suministros.	1.220,14	0,00	0,00	0,00	1.220,14	0,00
2016	339	Otras tasas por utilización privativa del dominio público.	1.298,93	0,00	50,00	0,00	370,00	878,93
2016	341	Servicios asistenciales.	61,88	0,00	0,00	0,00	0,00	61,88
2016	342	Servicios educativos.	937,00	0,00	0,00	0,00	0,00	937,00
2016	349	Otros precios públicos.	1.084,12	0,00	0,00	0,00	1.084,12	0,00
2016	39190	Otras multas y sanciones.	104,91	0,00	0,00	0,00	0,00	104,91
2016	45002	Transferencias corrientes en cumplimiento de convenios suscritos con la Comunidad Autónoma en materia de Servicios Sociales y Políticas de Igualdad.	2.461,62	0,00	0,00	0,00	0,00	2.461,62
2017	112	Impuesto sobre Bienes Inmuebles. Bienes Inmuebles de Naturaleza Rústica.	3.222,55	0,00	21,96	0,00	798,29	2.402,30
2017	113	Impuesto sobre Bienes Inmuebles. Bienes inmuebles de Naturaleza Urbana.	437.718,53	0,00	29.234,71	0,00	233.210,41	175.273,41
2017	115	Impuesto sobre Vehículos de Tracción Mecánica.	24.034,48	0,00	5.612,85	0,00	7.922,34	10.499,29
2017	116	Impuesto sobre Incremento del Valor de los Terrenos de Naturaleza Urbana.	42.428,94	0,00	3.243,34	0,00	25.116,78	14.068,82
2017	130	Impuesto sobre Actividades Económicas.	615,01	0,00	0,00	0,00	615,01	0,00
2017	302	Servicio de recogida de basuras.	23.670,90	0,00	536,76	0,00	8.270,97	14.863,17
2017	309	Otras tasas por prestación de servicios básicos.	701,40	0,00	0,00	0,00	701,40	0,00
2017	323	Tasas por otros servicios urbanísticos.	332,66	0,00	0,00	0,00	0,00	332,66
2017	325	Tasa por expedición de documentos.	16,00	0,00	0,00	0,00	0,00	16,00
2017	329	Otras tasas por la realización de actividades de competencia local.	304,78	0,00	0,00	0,00	0,00	304,78
2017	331	Tasa por entrada de vehículos.	4.407,14	0,00	73,32	0,00	2.655,46	1.678,36
2017	332	Tasa por utilización privativa o aprovechamiento especial por empresas explotadoras de servicios de suministros.	16.944,21	0,00	0,00	0,00	16.944,21	0,00
2017	333	Tasa por utilización privativa o aprovechamiento especial por empresas explotadoras de servicios de telecomunicaciones.	0,67	0,00	0,00	0,00	0,00	0,67
2017	339	Otras tasas por utilización privativa del dominio público.	2.568,81	0,00	0,00	0,00	1.048,00	1.520,81
2017	341	Servicios asistenciales.	31,24	0,00	0,00	0,00	31,24	0,00
2017	342	Servicios educativos.	247,00	0,00	0,00	0,00	107,00	140,00

## SITUACIÓN DE INGRESOS. PRESUPUESTO DE EJERCICIOS CERRADOS

### Derechos a cobrar de ptos. cerrados. Derechos pdts. de cobro totales (Resumen General por Ap.Pres. (IGAE; por ejercicio/económica))

Ejer.	Econ.	Descripción	Pendientes de cobro inicial	Modificaciones saldo inicial	Total derechos anulados	Total derechos cancelados	Recaudación	Pendientes de cobro		
2017	389	Otros reintegros de operaciones corrientes.	385,18	0,00	0,00	0,00	385,18	0,00		
2017	39100	Multas por infracciones urbanísticas.	308,75	0,00	0,00	0,00	0,00	308,75		
2017	39190	Otras multas y sanciones.	4.104,25	0,00	0,00	0,00	199,86	3.904,39		
2017	39610	Cuotas de urbanización.	44.728,60	0,00	0,00	0,00	326,92	44.401,68		
2017	399	Otros ingresos diversos.	1.694,00	0,00	0,00	0,00	0,00	1.694,00		
2017	45002	Transferencias corrientes en cumplimiento de convenios suscritos con la Comunidad Autónoma en materia	12.516,00	0,00	0,00	0,00	12.516,00	0,00		
2017	45030	de Servicios Sociales y Políticas de Igualdad. Transferencias corrientes en cumplimiento de convenios suscritos con la Comunidad Autónoma en materia			13.780,13	0,00	2.025,84	0,00	11.754,29	0,00
2017	45050	de Educación.		24.220,53	0,00	2.344,84	0,00	13.811,86	8.063,83	
2017	45060	Otras transferencias corrientes en cumplimiento de convenios suscritos con la Comunidad Autónoma. de Empleo y Desarrollo local.		6.341,30	0,00	450,68	0,00	5.890,62	0,00	
2017	461	De Diputaciones, Consejos o Cabildos.	8.411,20	0,00	0,00	0,00	8.411,20	0,00		
2017	466	De otras Entidades que agrupen Municipios.	1.938,87	0,00	0,00	0,00	1.792,97	145,90		
2017	467	De Consorcios.	11.401,00	0,00	747,99	0,00	0,00	10.653,01		
2017	550	De concesiones administrativas con contraprestación periódica.	9.940,11	0,00	0,00	0,00	551,88	9.388,23		
2017	75060	Otras transferencias de capital en cumplimiento de convenios suscritos con la Comunidad Autónoma.	11.034,74	0,00	0,00	0,00	11.034,74	0,00		
2017	75080	Otras transferencias de capital de la Administración General de la Comunidad Autónoma.	816,75	0,00	0,00	0,00	816,75	0,00		
2017	761	De Diputaciones, Consejos o Cabildos.	81.400,00	0,00	0,00	0,00	81.399,69	0,31		
		<b>TOTAL</b>	<b>2.735.908,74</b>	<b>0,00</b>	<b>654.660,99</b>	<b>0,00</b>	<b>629.954,02</b>	<b>1.451.293,73</b>		
		<b>TOTAL</b>	<b>2.735.908,74</b>	<b>0,00</b>	<b>654.660,99</b>	<b>0,00</b>	<b>629.954,02</b>	<b>1.451.293,73</b>		

## Derechos anulados

# SITUACIÓN DE INGRESOS. PRESUPUESTO DE EJERCICIOS CERRADOS

## Derechos a cobrar de presupuestos cerrados. Derechos anulados (Resumen General por Ap.Pres. (IGAE; por ejercicio/económica))

Ejer.	Econ.	Descripción	Anulación de liquidaciones	Aplazamiento y fraccionamiento	Total derechos anulados
2007	112	Impuesto sobre Bienes Inmuebles. Bienes Inmuebles de Naturaleza Rústica.	9,71	0,00	9,71
2007	115	Impuesto sobre Vehículos de Tracción Mecánica.	336,84	0,00	336,84
2007	116	Impuesto sobre Incremento del Valor de los Terrenos de Naturaleza Urbana.	118,71	0,00	118,71
2007	30	Tasas por la prestación de servicios públicos básicos.	3.546,21	0,00	3.546,21
2007	313	Servicios deportivos.	768,59	0,00	768,59
2007	319	Otras tasas por prestación de servicios de carácter preferente.	33,50	0,00	33,50
2007	322	Cedulas de habitabilidad y licencias de primera ocupación.	93,56	0,00	93,56
2007	336	Tasa por ocupación de la vía pública con suspensión temporal del tráfico rodado.	5.185,18	0,00	5.185,18
2007	392	Recargos del periodo ejecutivo y por declaración extemporánea sin requerimiento previo.	31,65	0,00	31,65
2007	451	De Organismos Autónomos y agencias de las Comunidades Autónomas.	2.006,65	0,00	2.006,65
2007	453	De sociedades mercantiles, entidades públicas empresariales y otros organismos públicos dependientes de las Comunidades Autónomas.	541,86	0,00	541,86
2007	761	De Diputaciones, Consejos o Cabildos.	3.451,33	0,00	3.451,33
2008	112	Impuesto sobre Bienes Inmuebles. Bienes Inmuebles de Naturaleza Rústica.	13,51	0,00	13,51
2008	113	Impuesto sobre Bienes Inmuebles. Bienes inmuebles de Naturaleza Urbana.	57,45	0,00	57,45
2008	115	Impuesto sobre Vehículos de Tracción Mecánica.	350,00	0,00	350,00
2008	130	Impuesto sobre Actividades Económicas.	224,68	0,00	224,68
2008	290	Impuesto sobre construcciones, instalaciones y obras.	138,00	0,00	138,00
2008	30	Tasas por la prestación de servicios públicos básicos.	3.944,09	0,00	3.944,09
2008	313	Servicios deportivos.	817,05	0,00	817,05
2008	319	Otras tasas por prestación de servicios de carácter preferente.	501,20	0,00	501,20
2008	322	Cedulas de habitabilidad y licencias de primera ocupación.	34,50	0,00	34,50
2008	331	Tasa por entrada de vehículos.	99,32	0,00	99,32
2008	332	Tasa por utilización privativa o aprovechamiento especial por empresas explotadoras de servicios de suministros.	84,00	0,00	84,00
2008	336	Tasa por ocupación de la vía pública con suspensión temporal del tráfico rodado.	989,82	0,00	989,82
2008	349	Otros precios públicos.	366,21	0,00	366,21
2008	389	Otros reintegros de operaciones corrientes.	2.204,00	0,00	2.204,00
2008	391	Multas.	30,05	0,00	30,05
2008	453	De sociedades mercantiles, entidades públicas empresariales y otros organismos públicos dependientes de las Comunidades Autónomas.	11.238,50	0,00	11.238,50
2008	462	De Ayuntamientos.	345,96	0,00	345,96
2008	761	De Diputaciones, Consejos o Cabildos.	7.938,57	0,00	7.938,57
2009	113	Impuesto sobre Bienes Inmuebles. Bienes inmuebles de Naturaleza Urbana.	31,05	0,00	31,05
2009	115	Impuesto sobre Vehículos de Tracción Mecánica.	899,42	0,00	899,42
2009	130	Impuesto sobre Actividades Económicas.	104.078,86	0,00	104.078,86

## SITUACIÓN DE INGRESOS. PRESUPUESTO DE EJERCICIOS CERRADOS

### Derechos a cobrar de presupuestos cerrados. Derechos anulados (Resumen General por Ap.Pres. (IGAE; por ejercicio/económica))

Ejer.	Econ.	Descripción	Anulación de liquidaciones	Aplazamiento y fraccionamiento	Total derechos anulados
2009	30	Tasas por la prestación de servicios públicos básicos.	310,16	0,00	310,16
2009	313	Servicios deportivos.	43,36	0,00	43,36
2009	319	Otras tasas por prestación de servicios de carácter preferente.	14,75	0,00	14,75
2009	322	Cedulas de habitabilidad y licencias de primera ocupación.	290,74	0,00	290,74
2009	331	Tasa por entrada de vehículos.	238,14	0,00	238,14
2009	332	Tasa por utilización privativa o aprovechamiento especial por empresas explotadoras de servicios de suministros.	45,00	0,00	45,00
2009	59	Otros ingresos patrimoniales.	6.595,51	0,00	6.595,51
2010	112	Impuesto sobre Bienes Inmuebles. Bienes Inmuebles de Naturaleza Rústica.	1.777,40	0,00	1.777,40
2010	113	Impuesto sobre Bienes Inmuebles. Bienes inmuebles de Naturaleza Urbana.	64,92	0,00	64,92
2010	130	Impuesto sobre Actividades Económicas.	103.680,95	0,00	103.680,95
2010	300	Servicio de abastecimiento de agua.	95,92	0,00	95,92
2010	301	Servicio de alcantarillado.	18,15	0,00	18,15
2010	302	Servicio de recogida de basuras.	696,97	0,00	696,97
2010	331	Tasa por entrada de vehículos.	235,76	0,00	235,76
2010	33910	Otras tasas por utilización privativa del dominio público.Instalación puestos, barracas, casetas venta	35,64	0,00	35,64
2010	39190	Otras multas y sanciones.	300,00	0,00	300,00
2010	76100	De Diputaciones. Planes Provinciales.	11.297,44	0,00	11.297,44
2011	112	Impuesto sobre Bienes Inmuebles. Bienes Inmuebles de Naturaleza Rústica.	1.777,40	0,00	1.777,40
2011	113	Impuesto sobre Bienes Inmuebles. Bienes inmuebles de Naturaleza Urbana.	833,64	0,00	833,64
2011	115	Impuesto sobre Vehículos de Tracción Mecánica.	490,20	0,00	490,20
2011	130	Impuesto sobre Actividades Económicas.	88.528,54	0,00	88.528,54
2011	302	Servicio de recogida de basuras.	502,51	0,00	502,51
2011	32900	Otras tasas por la realización de actividades de competencia local. Tasa Licencias ambientales	277,55	0,00	277,55
2011	331	Tasa por entrada de vehículos.	111,33	0,00	111,33
2011	33920	Otras tasas por utilización privativa del dominio público. Tasa publicidad	1.364,66	0,00	1.364,66
2011	39190	Otras multas y sanciones.	50,00	0,00	50,00
2012	112	Impuesto sobre Bienes Inmuebles. Bienes Inmuebles de Naturaleza Rústica.	26,75	0,00	26,75
2012	113	Impuesto sobre Bienes Inmuebles. Bienes inmuebles de Naturaleza Urbana.	153,35	0,00	153,35
2012	115	Impuesto sobre Vehículos de Tracción Mecánica.	1.764,59	0,00	1.764,59
2012	130	Impuesto sobre Actividades Económicas.	70.276,80	0,00	70.276,80
2012	302	Servicio de recogida de basuras.	1.114,26	0,00	1.114,26
2012	322	Cedulas de habitabilidad y licencias de primera ocupación.	382,57	0,00	382,57
2012	323	Tasas por otros servicios urbanísticos.	40,00	0,00	40,00
2012	325	Tasa por expedición de documentos.	135,00	0,00	135,00
2012	32900	Otras tasas por la realización de actividades de competencia local. Tasa Licencias ambientales	286,15	0,00	286,15
2012	331	Tasa por entrada de vehículos.	316,10	0,00	316,10
2012	33910	Otras tasas por utilización privativa del dominio público.Instalación puestos, barracas, casetas venta	295,40	0,00	295,40
2012	33920	Otras tasas por utilización privativa del dominio público. Tasa publicidad	27,68	0,00	27,68

## SITUACIÓN DE INGRESOS. PRESUPUESTO DE EJERCICIOS CERRADOS

### Derechos a cobrar de presupuestos cerrados. Derechos anulados (Resumen General por Ap.Pres. (IGAE; por ejercicio/económica))

Ejer.	Econ.	Descripción	Anulación de liquidaciones	Aplazamiento y fraccionamiento	Total derechos anulados
2012	39200	Recargos por declaración extemporánea sin requerimiento previo.	8,44	0,00	8,44
2013	112	Impuesto sobre Bienes Inmuebles. Bienes Inmuebles de Naturaleza Rústica.	14,90	0,00	14,90
2013	113	Impuesto sobre Bienes Inmuebles. Bienes inmuebles de Naturaleza Urbana.	196,36	0,00	196,36
2013	115	Impuesto sobre Vehículos de Tracción Mecánica.	4.930,36	0,00	4.930,36
2013	116	Impuesto sobre Incremento del Valor de los Terrenos de Naturaleza Urbana.	6.356,55	0,00	6.356,55
2013	130	Impuesto sobre Actividades Económicas.	56.653,80	0,00	56.653,80
2013	290	Impuesto sobre construcciones, instalaciones y obras.	24,00	0,00	24,00
2013	302	Servicio de recogida de basuras.	883,57	0,00	883,57
2013	309	Otras tasas por prestación de servicios básicos.	403,20	0,00	403,20
2013	323	Tasas por otros servicios urbanísticos.	40,00	0,00	40,00
2013	325	Tasa por expedición de documentos.	20,50	0,00	20,50
2013	331	Tasa por entrada de vehículos.	237,30	0,00	237,30
2013	339	Otras tasas por utilización privativa del dominio público.	15,80	0,00	15,80
2013	342	Servicios educativos.	7.184,00	0,00	7.184,00
2013	45002	Transferencias corrientes en cumplimiento de convenios suscritos con la Comunidad Autónoma en materia de Servicios Sociales y Políticas de Igualdad.	1.739,52	0,00	1.739,52
2014	112	Impuesto sobre Bienes Inmuebles. Bienes Inmuebles de Naturaleza Rústica.	14,91	0,00	14,91
2014	113	Impuesto sobre Bienes Inmuebles. Bienes inmuebles de Naturaleza Urbana.	18.534,55	0,00	18.534,55
2014	115	Impuesto sobre Vehículos de Tracción Mecánica.	4.867,68	0,00	4.867,68
2014	302	Servicio de recogida de basuras.	901,56	0,00	901,56
2014	309	Otras tasas por prestación de servicios básicos.	6,00	0,00	6,00
2014	331	Tasa por entrada de vehículos.	73,32	0,00	73,32
2014	339	Otras tasas por utilización privativa del dominio público.	119,00	0,00	119,00
2014	399	Otros ingresos diversos.	1.626,07	0,00	1.626,07
2014	45030	Transferencias corrientes en cumplimiento de convenios suscritos con la Comunidad Autónoma en materia de Educación.	838,96	0,00	838,96
2015	112	Impuesto sobre Bienes Inmuebles. Bienes Inmuebles de Naturaleza Rústica.	14,91	0,00	14,91
2015	113	Impuesto sobre Bienes Inmuebles. Bienes inmuebles de Naturaleza Urbana.	20.581,02	0,00	20.581,02
2015	115	Impuesto sobre Vehículos de Tracción Mecánica.	5.767,42	0,00	5.767,42
2015	116	Impuesto sobre Incremento del Valor de los Terrenos de Naturaleza Urbana.	2.552,04	0,00	2.552,04
2015	302	Servicio de recogida de basuras.	1.061,32	0,00	1.061,32
2015	309	Otras tasas por prestación de servicios básicos.	18,00	0,00	18,00
2015	331	Tasa por entrada de vehículos.	73,32	0,00	73,32
2015	339	Otras tasas por utilización privativa del dominio público.	91,00	0,00	91,00
2015	45002	Transferencias corrientes en cumplimiento de convenios suscritos con la Comunidad Autónoma en materia de Servicios Sociales y Políticas de Igualdad.	550,00	0,00	550,00
2016	112	Impuesto sobre Bienes Inmuebles. Bienes Inmuebles de Naturaleza Rústica.	14,91	0,00	14,91
2016	113	Impuesto sobre Bienes Inmuebles. Bienes inmuebles de Naturaleza Urbana.	21.486,00	0,00	21.486,00
2016	115	Impuesto sobre Vehículos de Tracción Mecánica.	6.524,05	0,00	6.524,05
2016	116	Impuesto sobre Incremento del Valor de los Terrenos de Naturaleza Urbana.	176,72	0,00	176,72
2016	302	Servicio de recogida de basuras.	639,00	0,00	639,00

## SITUACIÓN DE INGRESOS. PRESUPUESTO DE EJERCICIOS CERRADOS

### Derechos a cobrar de presupuestos cerrados. Derechos anulados (Resumen General por Ap.Pres. (IGAE; por ejercicio/económica))

Ejer.	Econ.	Descripción	Anulación de liquidaciones	Aplazamiento y fraccionamiento	Total derechos anulados
2016	331	Tasa por entrada de vehículos.	73,32	0,00	73,32
2016	339	Otras tasas por utilización privativa del dominio público.	50,00	0,00	50,00
2017	112	Impuesto sobre Bienes Inmuebles. Bienes Inmuebles de Naturaleza Rústica.	21,96	0,00	21,96
2017	113	Impuesto sobre Bienes Inmuebles. Bienes inmuebles de Naturaleza Urbana.	29.234,71	0,00	29.234,71
2017	115	Impuesto sobre Vehículos de Tracción Mecánica.	5.612,85	0,00	5.612,85
2017	116	Impuesto sobre Incremento del Valor de los Terrenos de Naturaleza Urbana.	3.243,34	0,00	3.243,34
2017	302	Servicio de recogida de basuras.	536,76	0,00	536,76
2017	331	Tasa por entrada de vehículos.	73,32	0,00	73,32
2017	45030	Transferencias corrientes en cumplimiento de convenios suscritos con la Comunidad Autónoma en materia de Educación.	2.025,84	0,00	2.025,84
2017	45050	Transferencias corrientes en cumplimiento de convenios suscritos con la Comunidad Autónoma en materia de Empleo y Desarrollo local.	2.344,84	0,00	2.344,84
2017	45060	Otras transferencias corrientes en cumplimiento de convenios suscritos con la Comunidad Autónoma.	450,68	0,00	450,68
2017	467	De Consorcios.	747,99	0,00	747,99
<b>TOTAL</b>			<b>654.660,99</b>	<b>0,00</b>	<b>654.660,99</b>



## Derechos cancelados

Listado sin datos

### Variación de resultados presupuestarios de ejercicios anteriores

Las variaciones de obligaciones y derechos a cobrar de presupuestos cerrados, han supuesto modificaciones de los importes calculados como resultados presupuestarios en ejercicios anteriores. El impacto de estas modificaciones sobre los resultados de ejercicios anteriores se presenta en el cuadro siguiente.

### VARIACIÓN DE RESULTADOS PRESUPUESTARIOS DE EJ. ANTERIORES a 31/12/2018

	TOTAL VARIACIÓN DERECHOS	TOTAL VARIACIÓN OBLIGACIONES	VARIACIÓN DE RESULTADOS PRESUPUESTARIOS DE EJ. ANTERIORES
a) Operaciones corrientes	-631.973,65	-1.013,65	-630.960,00
b) Operaciones de capital	-22.687,34	0,00	-22.687,34
<b>1. TOTAL VARIACIÓN OPERACIONES NO FINANCIERAS (a + b)</b>	<b>-654.660,99</b>	<b>-1.013,65</b>	<b>-653.647,34</b>
c) Activos financieros	0,00	0,00	0,00
d) Pasivos financieros	0,00	0,00	0,00
<b>2. TOTAL VARIACIÓN OPERACIONES FINANCIERAS (c + d)</b>	<b>0,00</b>	<b>0,00</b>	<b>0,00</b>
<b>TOTAL (1+2)</b>	<b>-654.660,99</b>	<b>-1.013,65</b>	<b>-653.647,34</b>

### Ejercicios posteriores

### Compromisos de gasto con cargo a presupuestos de ejercicios posteriores

Los compromisos de gasto adquiridos durante el ejercicio, así como en los precedentes, imputables a presupuestos, de ejercicios sucesivos, presentan el siguiente detalle.

Listado sin datos

### **Compromisos de ingreso con cargo a presupuestos de ejercicios posteriores**

Los compromisos de ingreso concertados durante el ejercicio, así como los concertados en ejercicios anteriores, que tienen repercusión en presupuestos de ejercicios posteriores, presentan el siguiente detalle.

Listado sin datos

## Ejecución de proyectos de gasto

Información individualizada de los proyectos de gasto que están en ejecución a 1 de enero o que se han iniciado en el ejercicio, con el detalle siguiente:

## Resumen de ejecución

### PRESUPUESTO DE GASTOS

#### EJECUCIÓN DE PROYECTOS DE GASTO. 1.RESUMEN DE EJECUCIÓN

Proyecto	Subproyecto	Denominación	Año	Duración (años)	Gasto previsto	Gasto comprometido	OBLIGACIONES RECONOCIDAS			Gasto pendiente de realizar	Financiación afectada
							Inicial	En el ejercicio	Total		
003	1	PROLONGACIÓN C/ CALVARIO	2005	15	238.350,25	238.350,25	238.350,25	0,00	238.350,25	0,00	238.350,25
013	01	* URBANIZACION U.E. A-4	2005	15	2.333.551,29	2.333.551,29	2.333.551,29	0,00	2.333.551,29	0,00	2.296.010,41
005	1	* URBANIZACIÓN UE A-7E	2006	14	2.388.965,90	2.390.091,25	2.386.345,40	2.620,50	2.388.965,90	0,00	2.308.497,01
020	01	* URBANIZACION SEMIVIAL TRASERAS C/CALVARIO	2008	12	75.367,62	75.367,62	75.367,62	0,00	75.367,62	0,00	139.122,83
011	01	* PLAN INSTALACIONES DEPORTIVAS	2009	11	856.000,00	856.000,00	856.000,00	0,00	856.000,00	0,00	856.000,00
016	01	* OBRAS INVERSION CON CARGO A CUOTA HIDRAULICA	2014	6	205.768,06	212.423,06	134.752,37	71.015,69	205.768,06	0,00	398.481,45
018	01	* PATRIMONIO PUBLICO DEL SUELO	2014	5	103.988,58	103.988,58	90.757,25	13.231,33	103.988,58	0,00	103.988,58
001	01	* TRABAJOS POR VERTIDO HIDROCARBURO A RED AGUA	2015	5	69.553,90	69.553,90	69.553,90	0,00	69.553,90	0,00	69.404,00
001	01	POYS NUM. 1 2016: "VIAS PUBLICAS"	2016	3	50.000,00	50.000,00	50.000,00	0,00	50.000,00	0,00	22.500,00
002	01	POYS NUM. 2 2016: "PARQUES Y JARDINES"	2016	3	20.000,00	20.000,00	20.000,00	0,00	20.000,00	0,00	12.000,00
001	01	* PLAN CASTELLON 135: OBRAS DE INVERSION	2017	3	91.525,77	91.525,77	19.133,65	72.392,12	91.525,77	0,00	81.400,00
001	02	* PLAN CASTELLON 135: GASTOS CORRIENTES	2017	2	16.215,68	16.215,68	16.215,68	0,00	16.215,68	0,00	13.600,00
003	01	* OBRAS SERVEF EMPUJU/2017/218/12 Y EMCUJU/2017/55/12	2017	2	31.595,72	31.595,72	15.260,35	16.335,37	31.595,72	0,00	23.093,37
005	01	* SUBVENCIONES EMCORP Y EMCORD	2017	3	22.484,38	22.484,38	1.040,19	21.444,19	22.484,38	0,00	24.220,53
001	01	* PLAN CASTELLON 135 EJERCICIO 2018 OBRAS DE INVERSION	2018	2	0,00	79.709,66	0,00	0,00	0,00	0,00	80.400,00

## PRESUPUESTO DE GASTOS

### EJECUCIÓN DE PROYECTOS DE GASTO. 1.RESUMEN DE EJECUCIÓN

Proyecto	Subproyecto	Denominación	Año	Duración (años)	Gasto previsto	Gasto comprometido	OBLIGACIONES RECONOCIDAS			Gasto pendiente de realizar	Financiación afectada
							Inicial	En el ejercicio	Total		
001	02	* PLAN CASTELLON 135 EJERCICIO 2018: GASTO CORRIENTE	2018	2	21.739,09	21.483,90	0,00	21.739,09	21.739,09	0,00	15.500,00
002	01	* OBRAS SERVEF EMCUJU Y EMPUJU	2018	2	22.956,73	28.726,32	0,00	22.956,73	22.956,73	0,00	28.726,32
003	01	* Mejora Infraestructuras y Servicios Poligono Ind Els Plans	2018	2	367.403,93	367.403,93	0,00	367.403,93	367.403,93	0,00	292.944,29
004	01	* Obra IFS "Pavimentación Calle Cueva Santa"	2018	2	0,00	0,00	0,00	0,00	0,00	0,00	95.900,00
005	01	* OBRAS SERVEF EMCORD Y EMCORP 2018	2018	2	3.488,95	25.238,38	0,00	3.488,95	3.488,95	0,00	28.727,33
<b>TOTAL</b>					<b>6.918.955,85</b>	<b>7.033.709,69</b>	<b>6.306.327,95</b>	<b>612.627,90</b>	<b>6.918.955,85</b>	<b>0,00</b>	<b>7.128.866,37</b>

## Anualidades pendientes

### PRESUPUESTO DE GASTOS

#### EJECUCIÓN DE PROYECTOS DE GASTO. 2.ANUALIDADES PENDIENTES

Año	Proyecto	Subproyecto	Denominación	GASTO PENDIENTE DE REALIZAR			Anys successius
				2019	2020	2021	
2005	003	1	PROLONGACIÓN C/ CALVARIO	0,00	0,00	0,00	0,00
2005	013	01	URBANIZACION U.E. A-4	0,00	0,00	0,00	0,00
2006	005	1	URBANIZACIÓN UE A-7E	0,00	0,00	0,00	0,00
2008	020	01	URBANIZACION SEMIVIAL TRASERAS C/CALVARIO	0,00	0,00	0,00	0,00
2009	011	01	PLAN INSTALACIONES DEPORTIVAS	0,00	0,00	0,00	0,00
2014	016	01	OBRAS INVERSION CON CARGO A CUOTA HIDRAULICA	0,00	0,00	0,00	0,00
2014	018	01	PATRIMONIO PUBLICO DEL SUELO	0,00	0,00	0,00	0,00
2015	001	01	TRABAJOS POR VERTIDO HIDROCARBURO A RED AGUA	0,00	0,00	0,00	0,00
2016	001	01	POYS NUM. 1 2016: "VIAS PUBLICAS"	0,00	0,00	0,00	0,00
2016	002	01	POYS NUM. 2 2016: "PARQUES Y JARDINES"	0,00	0,00	0,00	0,00
2017	001	01	PLAN CASTELLON 135: OBRAS DE INVERSION	0,00	0,00	0,00	0,00
2017	001	02	PLAN CASTELLON 135: GASTOS CORRIENTES	0,00	0,00	0,00	0,00
2017	003	01	OBRAS SERVEF EMPUJU/2017/218/12 Y EMCUJU/2017/55/12	0,00	0,00	0,00	0,00
2017	005	01	SUBVENCIONES EMCORP Y EMCORD	0,00	0,00	0,00	0,00
2018	001	01	PLAN CASTELLON 135 EJERCICIO 2018 OBRAS DE INVERSION	0,00	0,00	0,00	0,00
2018	001	02	PLAN CASTELLON 135 EJERCICIO 2018: GASTO CORRIENTE	0,00	0,00	0,00	0,00
2018	002	01	OBRAS SERVEF EMCUJU Y EMPUJU	0,00	0,00	0,00	0,00
2018	003	01	Mejora Infraestructuras y Servicios Poligono Ind Els Plans	0,00	0,00	0,00	0,00
2018	004	01	Obra IFS "Pavimentación Calle Cueva Santa"	0,00	0,00	0,00	0,00

# PRESUPUESTO DE GASTOS

## EJECUCIÓN DE PROYECTOS DE GASTO. 2.ANUALIDADES PENDIENTES

Año	Proyecto	Subproyecto	Denominación	GASTO PENDIENTE DE REALIZAR			
				2019	2020	2021	Anys successius
2018	005	01	OBRAS SERVEF EMCORD Y EMCORP 2018	0,00	0,00	0,00	0,00
			<b>TOTAL</b>	<b>0,00</b>	<b>0,00</b>	<b>0,00</b>	<b>0,00</b>



## Gastos con financiación afectada

A continuación se informa para cada gasto con financiación afectada de las desviaciones de financiación por agente, tanto del ejercicio como acumuladas.

### DESVIACIONES DE FINANCIACION POR AGENTE

#### DESVIACIONES DE FINANCIACION

CODIGO DE GASTO	DESCRIPCIÓN	TERCERO	AGENTE FINANCIADOR		DESVIACIONES DEL EJERC.		DESVIACIONES ACUMULADAS	
			APLICACIÓN PRESUPUESTARIA	COEFICIENTE FINANCIADOR	POSITIVAS	NEGATIVAS	POSITIVAS	NEGATIVAS
2005-003-1	PROLONGACIÓN C/ CALVARIO	Otros	2018/0/39610/03	0,00	0,00	0,00	0,00	0,00
2005-013-01	URBANIZACION U.E. A-4	Otros	2018/0/39610/02	0,00	0,00	0,00	0,00	37.540,88
2006-005-1	URBANIZACIÓN UE A-7E	Otros	2018/0/39610/01	0,00	0,00	2.620,50	0,00	80.468,89
2008-020-01	URBANIZACION SEMIVIAL TRASERAS C/CALVARIO	Otros	2018/0/39610/04	0,00	0,00	0,00	63.755,21	0,00
2014-016-01	OBRAS INVERSION CON CARGO A CUOTA HIDRAULICA	Otros	2018/0/399/02	0,00	3.069,73	0,00	192.713,39	0,00
2014-018-01	PATRIMONIO PUBLICO DEL SUELO	Otros	2018/0/39700/01	0,00	0,00	13.231,33	0,00	0,00
2015-001-01	TRABAJOS POR VERTIDO HIDROCARBURO A RED AGUA	Otros	2018/0/349/03	0,00	0,00	0,00	0,00	0,08
2015-001-01	TRABAJOS POR VERTIDO HIDROCARBURO A RED AGUA	Otros	2018/0/461/05	0,00	0,00	0,00	0,00	50.000,22
2016-001-01	POYS NUM. 1 2016: "VIAS PUBLICAS"	Diputación	2018/0/761/01	0,00	0,00	0,00	0,00	7.500,00
2016-002-01	POYS NUM. 2 2016: "PARQUES Y JARDINES"	Diputación	2018/0/761/01	0,00	0,00	0,00	0,00	0,00
2017-001-01	PLAN CASTELLON 135: OBRAS DE INVERSION	Diputación	2018/0/761/01	0,00	0,00	72.392,12	0,00	91.525,77
2018-001-01	PLAN CASTELLON 135 EJERCICIO 2018 OBRAS DE INVERSION	Diputación	2018/0/761/01	0,00	80.400,00	0,00	80.400,00	0,00
2018-001-02	PLAN CASTELLON 135 EJERCICIO 2018: GASTO	Diputación	2018/0/461/06	0,00	0,00	6.239,09	0,00	6.239,09

## DESVIACIONES DE FINANCIACION POR AGENTE

### DESVIACIONES DE FINANCIACION

CODIGO DE GASTO	DESCRIPCIÓN	AGENTE FINANCIADOR			DESVIACIONES DEL EJERC.		DESVIACIONES ACUMULADAS	
		TERCERO	APLICACIÓN PRESUPUESTARIA	COEFICIENTE FINANCIADOR	POSITIVAS	NEGATIVAS	POSITIVAS	NEGATIVAS
	CORRIENTE							
2018-002-01	OBRAS SERVEF EMCUJU Y EMPUJU	Gobierno autonómico	2018/0/45050/01	0,00	5.769,59	0,00	5.769,59	0,00
2018-003-01	Mejora Infraestructuras y Servicios Poligono Ind Els Plans	Gobierno autonómico	2018/0/751/01	0,00	0,00	0,00	0,00	0,00
2018-004-01	Obra IFS "Pavimentación Calle Cueva Santa"	Diputación	2018/0/761/02	0,00	95.900,00	0,00	95.900,00	0,00
2018-005-01	OBRAS SERVEF EMCORD Y EMCORP 2018	Gobierno autonómico	2018/0/45050/02	0,00	15.869,32	0,00	15.869,32	0,00
2018-005-01	OBRAS SERVEF EMCORD Y EMCORP 2018	Gobierno autonómico	2018/0/45050/03	0,00	5.880,11	0,00	5.880,11	0,00
				<b>TOTAL</b>	<b>206.888,75</b>	<b>94.483,04</b>	<b>460.287,62</b>	<b>273.274,93</b>

## Remanente de Tesorería

Información sobre el remanente de tesorería según el siguiente detalle:

### REMANENTE DE TESORERÍA a 31/12/2018

COMPONENTES		IMPORTES AÑO 2018	IMPORTES AÑO ANTERIOR 2017
1. (+) Fondos líquidos		560.735,84	638.084,98
2. (+) Derechos pendientes de cobro		2.329.436,22	2.775.183,91
(+ del Presupuesto corriente	843.932,06		790.265,73
(+ de Presupuestos cerrados	1.451.293,73		1.945.643,01
(+ de operaciones no presupuestarias	34.210,43		39.275,17
3. (-) Obligaciones pendientes de pago		515.181,93	542.480,20
(+ del Presupuesto corriente	94.206,97		67.738,99
(+ de Presupuestos cerrados	1.725,59		1.425,59
(+ de operaciones no presupuestarias	419.249,37		473.315,62
4. (+) Partidas pendientes de aplicación		-566.885,27	-567.663,29
(-) cobros realizados pendientes de aplicación definitiva	566.885,27		567.663,29
(+) pagos realizados pendientes de aplicación definitiva	0,00		0,00
I. Remanente de tesorería total (1 + 2 - 3 + 4)		1.808.104,86	2.303.125,40
II. Saldos de dudoso cobro		1.121.719,73	1.508.456,29
III. Exceso de financiación afectada		460.287,62	404.485,41
IV. Remanente de tesorería para gastos generales (I - II - III)		226.097,51	390.183,70

## Indicadores financieros, patrimoniales y presupuestarios

---

A continuación se presentan diversos indicadores que muestran la actividad y la situación de la entidad desde los puntos de vista financiero, patrimonial y presupuestario.

### Indicadores financieros y patrimoniales

Permiten conocer la situación económico-financiera de la entidad.

	<b>Total de 01/01 a 31/12</b>
<b>a) INDICADORES FINANCIEROS Y PATRIMONIALES</b>	
a) LIQUIDEZ INMEDIATA	0,37
b) LIQUIDEZ A CORTO PLAZO	1,16
c) LIQUIDEZ GENERAL	1,16
d) ENDEUDAMIENTO POR HABITANTE	1.139,43
e) ENDEUDAMIENTO	0,09
f) RELACIÓN DE ENDEUDAMIENTO	1,00
g) CASH-FLOW	2,14
h) PERÍODO MEDIO DE PAGO A ACREEDORES COMERCIALES	0,00
i) PERÍODO MEDIO DE COBRO	116,57
<b>b) j) RATIOS DE LA CUENTA DEL RESULTADO ECONÓMICO PATRIMONIAL:</b>	
<b>c) 1) Estructura de los ingresos:</b>	
a) ING. TRIB / IGOR	0,68
b) TRANSFR / IGOR	0,26
c) V y PS / IGOR	0,01
d) Resto IGOR / IGOR	0,05
<b>2) Estructura de los gastos:</b>	
a) G. PERS / GGOR	0,63
b) TRANSFC / GGOR	0,02
c) APROV / GGOR	0,00
d) Resto GGOR / GGOR	0,35

**3) Cobertura de los gastos corrientes:**

a) GGOR / IGOR 0,78

### **Indicadores presupuestarios**

Permiten conocer la evolución y gestión del presupuesto realizada durante el ejercicio.

	<b>Total de 01/01 a 31/12</b>
<b>INDICADORES PRESUPUESTARIOS</b>	
<b>a) Del presupuesto de gastos corriente:</b>	
1) EJECUCIÓN DEL PRESUPUESTO DE GASTOS	0,89
2) REALIZACIÓN DE PAGOS	0,98
3) GASTO POR HABITANTE	1.895,65
4) INVERSIÓN POR HABITANTE	236,22
5) ESFUERZO INVERSOR	0,12
<b>b) Del presupuesto de ingresos corriente:</b>	
1) EJECUCIÓN DEL PRESUPUESTO DE INGRESOS	0,92
2) REALIZACIÓN DE COBROS	0,84
3) AUTONOMÍA	0,87
4) AUTONOMÍA FISCAL	0,71
5) SUPERÁVIT (O DÉFICIT) POR HABITANTE	164,47
<b>c) De presupuestos cerrados:</b>	
1) REALIZACIÓN DE PAGOS	0,97
2) REALIZACIÓN DE COBROS	0,30

### **Información sobre el coste de las actividades**

---

La información sobre el coste de las actividades se elabora, al menos, para los servicios y actividades que se financian con tasas o precios públicos.

## **Resumen general de costes de la entidad**

Listado sin datos

## **Resumen del coste por elementos de las actividades**

Listado sin datos

## **Resumen de costes por actividad**

Listado sin datos

## **Resumen relacionando costes e ingresos de las actividades**

Listado sin datos

## Indicadores de gestión

---

Los indicadores de gestión son instrumentos de medición elegidos como variables relevantes que informan sobre aspectos globales o concretos de la entidad, atendiendo, especialmente, a la evaluación de la eficacia, eficiencia y economía en la prestación de, al menos, los servicios o actividades financiados con tasas o precios públicos.

## Indicadores de eficacia

Centro coste/agrupación:

Total  
de 01/01 a 31/12

---

## Indicadores de eficiencia

Centro coste/agrupación:

Total  
de 01/01 a 31/12

---

**Indicador de economía**

Centro coste/agrupación:

Total  
de 01/01 a 31/12

-----

**Indicador de medios de producción**

Centro coste/agrupación:

Total  
de 01/01 a 31/12

-----



## Conciliación Bancaria

---

### Conciliación Bancaria

	Saldo según entidad bancaria (1)	Cobros contabilizados por la entidad y no por el banco (2)	Pagos contabilizados por la entidad y no por el banco (3)	Cobros contabilizados por el banco y no por la entidad (4)	Pagos contabilizados por el banco y no por la entidad (5)	Saldo conciliado (6) = (1 + 2 + 5) - (3 + 4)	Saldo conciliado la e
121010	71.583,06					71.583,06	
007390	32.603,83					32.603,83	
002824	226.009,11	23,50		368,59		225.664,02	
218329	47.130,91	120,00				47.250,91	
004640	85.655,33					85.655,33	
000169	0,00					0,00	
004753	54,00					54,00	
000273	87309,35					87.309,35	
000036	9.456,45					9.456,45	
	<b>559.802,04</b>	<b>143,50</b>		<b>368,59</b>	<b>0,00</b>	<b>559.576,95</b>	

## Balance de comprobación

### BALANCE DE COMPROBACIÓN DE SUMAS Y SALDOS a 31/12/2018

Cuenta	Descripción	Saldo Inicial Debe	Saldo Inicial Haber	Debe	Haber	Saldo Final Debe	Saldo Final Haber
000	Presupuesto ejercicio corriente	0,00	0,00	1.437.760,86	1.437.760,86	0,00	0,00
0020	Créditos extraordinarios	0,00	0,00	58.057,32	58.057,32	0,00	0,00
0021	Suplementos de crédito.	0,00	0,00	58.000,00	58.000,00	0,00	0,00
0022	Ampliaciones de crédito	0,00	0,00	79.816,49	79.816,49	0,00	0,00
0024	Incorporaciones de remanentes de crédito.	0,00	0,00	803.842,16	803.842,16	0,00	0,00
0025	Créditos generados por ingresos	0,00	0,00	554.102,21	554.102,21	0,00	0,00
0028	Bajas por anulación	0,00	0,00	-116.057,32	-116.057,32	0,00	0,00
0030	Créditos disponibles	0,00	4.268.000,00	5.552.872,86	1.437.760,86	0,00	152.888,00
0031	Créditos retenidos para gastar.	0,00	0,00	87.884,58	344.215,72	0,00	256.331,14
004	Presupuesto de gastos: gastos autorizados.	0,00	0,00	5.201.041,72	5.296.541,72	0,00	95.500,00
005	Presupuesto de gastos: gastos comprometidos.	0,00	0,00	0,00	5.201.041,72	0,00	5.201.041,72
007	Presupuesto de ingresos: modificación de previsiones.	0,00	0,00	1.437.760,86	1.437.760,86	0,00	0,00
008	Presupuesto de ingresos: previsiones definitivas.	4.268.000,00	0,00	1.437.760,86	0,00	5.705.760,86	0,00
100	Patrimonio	0,00	29.052.133,59	0,00	0,00	0,00	29.052.133,59
120	Resultados de ejercicios anteriores	0,00	1.436.424,93	883,16	0,00	0,00	1.435.541,77
17004	BCL-45024331 OBRAS POYS 2006 MEJORAS URB.AVDA.XILXES Y REHABILIT.HO	0,00	80.080,01	26.693,32	0,01	0,00	53.386,70
17005	BSCH-CENTRO EDUCACION INFANTIL PRIMER CICLO	0,00	176.000,00	44.000,00	0,00	0,00	132.000,00
17006	BCL-AGENCIA LECTURA PUBLICA	0,00	136.802,52	14.789,48	0,00	0,00	122.013,04
17007	BSCH-1030607217 PLANES PROVINCIALES 2008	0,00	120.471,73	12.505,26	0,31	0,00	107.966,78
17008	BBVA-INVERSIONES 2009	0,00	110.627,43	10.290,92	0,00	0,00	100.336,51
17009	PRESTAMO FONDO FINANCIACION PAGOS PROVEEDORES	0,00	1.369.466,18	607.802,02	0,00	0,00	761.664,16
17012	BSCH 2716065176 CONSTRUCCION EDIFICIO AYUNTAMIENTO	0,00	202.681,07	47.689,64	0,00	0,00	154.991,43
17020	Deudas a largo plazo con entidades de crédito	0,00	90.307,95	8.810,52	0,00	0,00	81.497,43
179	Otras deudas a largo plazo	0,00	20.073,18	22.737,64	16.046,56	0,00	13.382,10
206	Aplicaciones informáticas	106,60	0,00	0,00	106,60	0,00	0,00

## BALANCE DE COMPROBACIÓN DE SUMAS Y SALDOS a 31/12/2018

Cuenta	Descripción	Saldo Inicial Debe	Saldo Inicial Haber	Debe	Haber	Saldo Final Debe	Saldo Final Haber
2100	Solares sin edificar	40.650,96	0,00	237.689,82	0,00	278.340,78	0,00
2101	Fincas rústicas	563.124,30	0,00	0,00	563.124,30	0,00	0,00
2110	Industriales	721.156,90	0,00	10.846.141,18	0,00	11.567.298,08	0,00
2111	Administrativos	3.402.591,86	0,00	2.253,63	3.404.845,49	0,00	0,00
2119	Otras construcciones	5.094.339,60	0,00	6.160,22	5.100.499,82	0,00	0,00
	<b>Suma y Sigue</b>	<b>14.729.779,93</b>	<b>37.063.068,59</b>	<b>37.502.863,51</b>	<b>25.677.465,69</b>	<b>27.212.783,53</b>	<b>37.720.674,37</b>
212	Infraestructuras	639.809,71	0,00	9.021.574,10	0,00	9.661.383,81	0,00
2140	Maquinaria y utillaje	917.677,74	0,00	7.052,11	871.192,00	53.537,85	0,00
2150	Instalaciones técnicas	816.117,84	0,00	2.556,19	807.864,03	10.810,00	0,00
2151	Instalaciones complejas y especializadas	2.810.185,18	0,00	37.403,08	2.847.588,26	0,00	0,00
2160	Mobiliario	278.220,71	0,00	908.237,75	0,00	1.186.458,46	0,00
2161	Equipos de oficina	23.561,10	0,00	945,89	24.506,99	0,00	0,00
2170	Equipos para el proceso de información	157.444,46	0,00	10.206,50	141.631,62	26.019,34	0,00
2180	Automóvil	233.867,14	0,00	0,00	188.415,50	45.451,64	0,00
2181	Fluvial	5.421,07	0,00	5.247,95	10.669,02	0,00	0,00
2190	Otro inmovilizado material	36.372,63	0,00	1.786.336,67	0,00	1.822.709,30	0,00
220	Inversiones en terrenos	12.037,56	0,00	0,00	12.037,56	0,00	0,00
23000	Terrenos y bienes naturales	91.743,76	0,00	4.185.690,83	0,00	4.277.434,59	0,00
2320	Infraestructura y bienes destinados al uso general	17.391.779,86	0,00	0,00	14.069.097,06	3.322.682,80	0,00
2330	Patrimonio histórico	3.398,72	0,00	0,00	3.398,72	0,00	0,00
240	Terrenos del Patrimonio público del suelo	-57.806,83	0,00	57.806,83	0,00	0,00	0,00
2811	Amortización acumulada de construcciones	0,00	182.672,67	182.672,67	0,00	0,00	0,00
2814	Amortización acumulada de maquinaria y utillaje	0,00	72.434,73	72.434,73	0,00	0,00	0,00
2815	Amortización acumulada de instalaciones técnicas y otras instalacio	0,00	287.975,78	287.975,78	0,00	0,00	0,00
2816	Amortización acumulada de mobiliario	0,00	28.970,13	28.970,13	0,00	0,00	0,00
2817	Amortización acumulada de equipos para procesos de información	0,00	38.602,18	38.602,18	0,00	0,00	0,00

## BALANCE DE COMPROBACIÓN DE SUMAS Y SALDOS a 31/12/2018

Cuenta	Descripción	Saldo Inicial Debe	Saldo Inicial Haber	Debe	Haber	Saldo Final Debe	Saldo Final Haber
2818	Amortización acumulada de elementos de transporte	0,00	38.286,11	38.286,11	0,00	0,00	0,00
2819	Amortización acumulada de otro inmovilizado material	0,00	4.364,72	4.364,72	0,00	0,00	0,00
4000	Operaciones de gestión	0,00	0,00	3.492.723,29	3.567.291,31	0,00	74.568,02
4003	Otras deudas	0,00	0,00	1.499.102,43	1.518.741,38	0,00	19.638,95
4010	Operaciones de gestión	0,00	67.350,73	64.611,49	-1.013,65	0,00	1.725,59
4013	Otras deudas	0,00	1.813,85	1.813,85	0,00	0,00	0,00
410	Acreedores por IVA soportado	0,00	126,83	677,14	550,31	0,00	0,00
4180	Operaciones de gestión	0,00	53.308,81	48.699,03	48.699,03	0,00	53.308,81
41906	Retención judicial de haberes	0,00	251,97	1.341,52	1.089,55	0,00	0,00
4199	Otros acreedores no presupuestarios	0,00	112.520,71	40,00	40,00	0,00	112.520,71
	<b>Suma y Sigue</b>	<b>37.449.800,87</b>	<b>37.951.747,81</b>	<b>55.573.826,07</b>	<b>54.242.564,66</b>	<b>38.811.750,92</b>	<b>37.982.436,45</b>
4300	Operaciones de gestión	0,00	0,00	5.307.163,69	4.453.300,28	853.863,41	0,00
4303	Otras inversiones financieras	0,00	0,00	999,22	999,22	0,00	0,00
4310	Operaciones de gestión	2.735.908,74	0,00	0,00	629.954,02	2.105.954,72	0,00
43300	Operaciones de gestión	0,00	0,00	0,00	9.931,35	0,00	9.931,35
4339	Por devolución de ingresos	0,00	0,00	0,00	48.699,03	0,00	48.699,03
43400	Operaciones de gestión	0,00	0,00	0,00	654.660,99	0,00	654.660,99
437	Devolución de ingresos	0,00	0,00	48.699,03	0,00	48.699,03	0,00
440	Deudores por IVA repercutido	36.275,17	0,00	12.150,36	17.215,10	31.210,43	0,00
4720	IVA soportado.	0,00	0,00	550,31	550,31	0,00	0,00
4750	Hacienda Pública, acreedor por IVA	0,00	6.263,62	15.166,17	11.600,05	0,00	2.697,50
47510	Hacienda Pública, acreedor por IRPF - Personal-	0,00	26.122,06	193.716,36	192.933,67	0,00	25.339,37
47511	Hacienda Pública, acreedor por IRPF - Profesionales-	0,00	464,63	8.812,19	10.667,10	0,00	2.319,54
47512	Hacienda Pública, acreedor por IRPF - Alquileres-	0,00	478,80	957,60	752,40	0,00	273,60
4760	Seguridad Social	0,00	7.957,12	98.722,07	99.372,30	0,00	8.607,35
4769	Otros organismos de Previsión Social, acreedores	0,00	160,51	2.482,12	3.297,51	0,00	975,90

## BALANCE DE COMPROBACIÓN DE SUMAS Y SALDOS a 31/12/2018

Cuenta	Descripción	Saldo Inicial Debe	Saldo Inicial Haber	Debe	Haber	Saldo Final Debe	Saldo Final Haber
4770	IVA repercutido	0,00	0,00	12.150,36	12.150,36	0,00	0,00
4900	Operaciones de gestión	0,00	1.508.456,29	1.508.456,29	1.121.719,73	0,00	1.121.719,73
52004	BCL-45024331 POYS 2006 MEJORAS URBANAS AVDA XILXES Y REHABILITACION	0,00	26.693,36	26.693,36	26.693,32	0,00	26.693,32
52005	BSCH-CENTRO EDUCACION INFANTIL PRIMER CICLO	0,00	44.000,00	44.000,00	44.000,00	0,00	44.000,00
52006	BCL- AGENCIA LECTURA PUBLICA	0,00	14.789,48	14.789,48	14.789,48	0,00	14.789,48
52007	BSCH-1030607217 PLANES PROVINCIALES 2008	0,00	12.492,02	12.492,02	12.505,26	0,00	12.505,26
52008	BBVA- INVERSIONES 2009	0,00	10.290,92	10.290,92	10.290,92	0,00	10.290,92
52009	PRESTAMO FONDO FINANCIACION PAGO PROVEEDORES	0,00	304.325,76	694.509,46	607.802,02	0,00	217.618,32
52012	BSCH 271-606.517-6 CONSTRUCCION AYUNTAMIENTO	0,00	47.689,64	47.689,64	47.689,64	0,00	47.689,64
52020	BCL-INCREMENTO TRINQUET	0,00	8.810,52	8.810,52	8.810,52	0,00	8.810,52
529	Otras deudas a corto plazo	0,00	6.691,08	17.342,92	22.737,64	0,00	12.085,80
544	Créditos a corto plazo al personal	986,52	0,00	0,00	986,52	0,00	0,00
5541	De Entidades colaboradoras	0,00	422,82	0,00	0,00	0,00	422,82
5542	De cuentas operativas	0,00	565.599,09	85,00	85,00	0,00	565.599,09
5543	En cuentas restringidas de recaudación	0,00	898,49	0,00	-778,02	0,00	120,47
	<b>Suma y Sigue</b>	<b>40.222.971,30</b>	<b>40.544.354,02</b>	<b>59.999.212,45</b>	<b>59.498.501,08</b>	<b>40.997.615,10</b>	<b>40.818.286,45</b>
5544	De recursos gestionados por otros entes públicos	0,00	0,00	1.645.820,98	1.645.820,98	0,00	0,00
5546	En caja	0,00	515,32	1.207,76	1.207,76	0,00	515,32
5548	De agentes recaudadores	0,00	227,39	0,00	0,00	0,00	227,39
5549	Otros ingresos pendientes de aplicación	0,00	0,18	0,00	0,00	0,00	0,18
555	Pagos pendientes de aplicación	0,00	0,00	5.503,21	5.503,21	0,00	0,00
557	Formalización	0,00	0,00	620.287,30	620.287,30	0,00	0,00
55800	Gastos pptarios pendientes aplicac.	0,00	0,00	4.598,50	4.598,50	0,00	0,00
5584	Libramientos para pagos a justificar	10,00	0,00	5.806,26	5.816,26	0,00	0,00
560	Fianzas recibidas a corto plazo	0,00	318.969,37	68.366,34	15.912,37	0,00	266.515,40
565	Fianzas constituidas a corto plazo	3.000,00	0,00	0,00	0,00	3.000,00	0,00

## BALANCE DE COMPROBACIÓN DE SUMAS Y SALDOS a 31/12/2018

Cuenta	Descripción	Saldo Inicial Debe	Saldo Inicial Haber	Debe	Haber	Saldo Final Debe	Saldo Final Haber
57001	Caja de la Corporación	761,10	0,00	30.508,19	30.110,40	1.158,89	0,00
57101	Banco Bilbao Vizcaya Argentaria	62.272,64	0,00	526.827,12	517.516,70	71.583,06	0,00
57102	Bankia	38.932,83	0,00	43.746,00	50.075,00	32.603,83	0,00
57103	Caja Rural La Junquera	389.040,47	0,00	4.307.556,81	4.470.933,26	225.664,02	0,00
57105	Banco de Santander	57.235,62	0,00	103.520,22	113.504,93	47.250,91	0,00
57108	La Caixa	67.010,70	0,00	408.711,63	390.067,00	85.655,33	0,00
57114	Banesto Fondo Financiacion Pago Proveedores RDL 4/2012	12.543,15	0,00	790.000,00	715.233,80	87.309,35	0,00
57116	Caja Rural La Junquera XARXA LLIBRES	9.456,45	0,00	0,00	0,00	9.456,45	0,00
57302	BANCAJA. CUENTAS RESTRINGIDAS DE RECAUDACION	701,40	0,00	-701,40	0,00	0,00	0,00
57303	LA CAIXA. CUENTAS RESTRINGIDAS DE RECAUDACION	130,62	0,00	-76,62	0,00	54,00	0,00
5740	Caja. Pagos a justificar	0,00	0,00	5.806,26	5.806,26	0,00	0,00
620	Gastos en investigación y desarrollo	0,00	0,00	49,82	0,00	49,82	0,00
621	Arrendamientos y cánones	0,00	0,00	64.642,76	0,00	64.642,76	0,00
622	Reparaciones y conservación.	0,00	0,00	155.216,32	0,00	155.216,32	0,00
623	Servicios de profesionales independientes	0,00	0,00	39.847,87	0,00	39.847,87	0,00
625	Primas de seguros	0,00	0,00	22.011,59	0,00	22.011,59	0,00
627	Publicidad, propaganda y relaciones públicas	0,00	0,00	27.158,33	0,00	27.158,33	0,00
628	Suministros	0,00	0,00	308.239,90	0,00	308.239,90	0,00
629	Comunicaciones y otros servicios.	0,00	0,00	605.268,33	0,00	605.268,33	0,00
630	Tributos de carácter local	0,00	0,00	293,61	0,00	293,61	0,00
	<b>Suma y Sigue</b>	<b>40.864.066,28</b>	<b>40.864.066,28</b>	<b>68.143.615,56</b>	<b>66.445.073,83</b>	<b>42.784.086,47</b>	<b>41.085.544,74</b>
631	Tributos de carácter autonómico.	0,00	0,00	7,00	0,00	7,00	0,00
632	Tributos de carácter estatal	0,00	0,00	18.809,46	0,00	18.809,46	0,00
640	Sueldos y salarios	0,00	0,00	1.752.276,41	0,00	1.752.276,41	0,00
642	Cotizaciones sociales a cargo del empleador	0,00	0,00	497.323,95	0,00	497.323,95	0,00
644	Otros gastos sociales	0,00	0,00	817,80	0,00	817,80	0,00

## BALANCE DE COMPROBACIÓN DE SUMAS Y SALDOS a 31/12/2018

Cuenta	Descripción	Saldo Inicial Debe	Saldo Inicial Haber	Debe	Haber	Saldo Final Debe	Saldo Final Haber
6500	A la entidad o entidades propietarias	0,00	0,00	74.314,51	0,00	74.314,51	0,00
6625	Intereses de deudas con entidades de crédito	0,00	0,00	24.702,48	0,00	24.702,48	0,00
669	Otros gastos financieros	0,00	0,00	983,91	0,00	983,91	0,00
676	Otras pérdidas de gestión ordinaria	0,00	0,00	3.999,88	0,00	3.999,88	0,00
6919	Pérdidas por deterioro de otro inmovilizado material.	0,00	0,00	914.897,81	0,00	914.897,81	0,00
6980	Pérdidas por deterioro de créditos a entid.del grupo, multigrupo y	0,00	0,00	1.121.719,73	0,00	1.121.719,73	0,00
724	Impuesto sobre bienes inmuebles	0,00	0,00	121.270,15	2.299.254,07	0,00	2.177.983,92
725	Impuesto sobre vehículos de tracción mecánica.	0,00	0,00	37.396,31	166.656,57	0,00	129.260,26
726	Impuesto sobre el incremento del valor de los terrenos de naturaleza	0,00	0,00	12.501,22	104.863,76	0,00	92.362,54
727	Impuesto sobre actividades económicas	0,00	0,00	423.443,63	240.537,66	0,00	-182.905,97
733	Impuesto sobre construcciones, instalaciones y obras	0,00	0,00	162,00	25.179,16	0,00	25.017,16
740	Tasas por prestación de servicios o realización de actividades	0,00	0,00	19.885,72	276.774,85	0,00	256.889,13
741	Precios públicos por prestación de servicios o realización de activ	0,00	0,00	1.079,80	62.687,26	0,00	61.607,46
742	Tasas por utilización privativa o aprovechamiento especial del domi	0,00	0,00	15.282,42	628.759,83	0,00	613.477,41
7500	De la entidad o entidades propietarias	0,00	0,00	69.289,75	703.764,31	0,00	634.474,56
7501	Del resto de entidades	0,00	0,00	0,00	546.120,27	0,00	546.120,27
7620	Ingresos de créditos	0,00	0,00	0,00	12,70	0,00	12,70
7690	Recargo de Apremio	0,00	0,00	586,60	27.804,26	0,00	27.217,66
7691	Intereses de Demora	0,00	0,00	211,78	8.675,30	0,00	8.463,52
771	Beneficios procedentes del inmovilizado material	0,00	0,00	0,00	4.750,00	0,00	4.750,00
776	Ingresos por arrendamientos	0,00	0,00	0,00	43.032,53	0,00	43.032,53
777	Otros ingresos	0,00	0,00	10.885,63	173.053,86	0,00	162.168,23
7980	Reversión del deter.de créditos a entidades del grupo,multigrupo y	0,00	0,00	0,00	1.508.456,29	0,00	1.508.456,29
	<b>TOTAL</b>	<b>40.864.066,28</b>	<b>40.864.066,28</b>	<b>73.265.456,51</b>	<b>73.265.456,51</b>	<b>47.193.932,41</b>	<b>47.193.932,41</b>

